

発行 公益財団法人 周南市文化振興財団 山口県周南市徳山5854-41 (0834-22-8787) <http://s-bunka.jp/top/>
【文化会館】山口県周南市徳山5854-41 (0834-22-8787) <http://s-bunka.jp/bunka/>

平成28年度文化会館プログラム

- Music in Museum by 出光 2016 応募受付中
▶ 7/2 (土) 14:00 中ページもどうぞ
- 岸谷香 はじめてのひとり旅 発売中
▶ 7/8 (金) 18:30 中ページもどうぞ
- 郷ひろみ Concert Tour 2016 NEW WORLD 発売中
▶ 8/11 (木・祝) 17:30 中ページもどうぞ
- きかんしゃトーマス ファミリーミュージカル ソドー島のたからもの 発売中
▶ 8/13 (土) ①11:30②14:00 中ページもどうぞ
- 倅田来未 LIVE TOUR 2016 ~Best Single Collection~ 会員発売中
▶ 8/27 (土) 18:00 中ページもどうぞ
◎会員発売中◎一般発売6/25 (土)
- しまじろうコンサート たいようのしまのカーニバル 発売中
▶ 9/11 (日) ①13:30②16:10 中ページもどうぞ
- 松竹大歌舞伎 歌舞伎プレセナー(講師:葛西聖司) 応募受付中
▶ 7/9 (土) 13:30 3階展示室
中村芝雀改め五代目中村雀右衛門 発売中
襲名披露
▶ 9/14 (水) 13:30 中ページもどうぞ
- 10th Anniversary 高嶋ちさ子 12人のヴァイオリニスト 今月発売
「MUSE~Best 12 Harmony~」
▶ 10/10 (月・祝) 14:00 中ページもどうぞ
◎会員発売6/18 (土)◎一般発売6/25 (土)
- 山内恵介 熱唱ライブ2016 開催決定!
~感謝の気持ちを歌に込めて!~
▶ 11/6 (日) 14:00
◎会員発売6/19 (日)◎一般発売6/26 (日)
- AI THE BEST TOUR 次号詳細
▶ 11/12 (土) 18:00
- 家入レオ 開催決定!
5th LIVE Tour 2016
▶ 11/13 (日) 17:00 中ページもどうぞ
◎会員発売7/23 (土)◎一般発売7/30 (土)
- 第26回西京コンサート 西本智実指揮 エルサレム交響楽団
▶ 12/3 (土)
- 葉加瀬太郎 次号詳細
Taro Hakase Concert Tour 2016
▶ 12/8 (木) 18:30
- 第12回 yob 吹奏楽コンサート
◆都合により、期日、内容が変更になる場合があります。ご了承ください。

今月発売!

10th Anniversary
高嶋ちさ子
12人のヴァイオリニスト
「MUSE~Best 12 Harmony~」

ヴァイオリニスト高嶋ちさ子が、2006年に立ち上げた“観ても、聴いても、美しく、楽しい”ヴァイオリン・アンサンブル。コンサートでは、クラシックの名曲のみならず、様々なレパートリーを12本のヴァイオリン・アレンジで演奏します。個性豊かなメンバーがステージを彩り、お客様に参加していただくオリジナルコーナーや振り付けを加えた演奏など、ヴァイオリンという楽器をより身近に感じ、楽しんで頂けるようなコンサートです。これまでに8枚のアルバムをリリース。幅広い世代に愛されている女性だけの華やかなヴァイオリン・アンサンブルです。

10/10 (月・祝) 14:00 周南市文化会館

全席指定 S席¥5,000/A席¥4,000

※財団会員300円割引 ※未就学児入場不可

◎会員発売6/18 (土) ◎一般発売6/25 (土)

◎お問合せ 周南市文化会館 0834-22-8787



【プレイガイド】(周南)文化会館・演奏堂(下松)スターピアクだまつ(防府)アスピラート(山口)山口井筒屋(ローソンチケット)0570-084-006(Lコード:62513)(チケットぴあ)【発売日のお特電】0570-02-9985【発売日18:00以降】0570-02-9999(Pコード:296-957)

今月発売!

山内恵介 熱唱ライブ2016
~感謝の気持ちを歌に込めて!~

11/6 (日) 14:00 周南市文化会館

全席指定 ¥5,940

※財団会員300円割引 ※未就学児入場不可

◎会員発売6/19 (日) ◎一般発売6/26 (日)

◎お問合せ グッドラック・プロモーション 086-214-3777
周南市文化会館 0834-22-8787



【プレイガイド】(周南)文化会館・南陽ミュージック(下松)スターピアクだまつ(光)市民ホール(防府)アスピラート・ディラン(山口)山口井筒屋・原田歌謡イベント企画(宇部)さいとう企画(ローソンチケット)0570-084-006(Lコード:62641)(チケットぴあ)0570-02-9999(Pコード:300-553)(イープラス)<http://eplus.jp/>

移動文化教室 周南市文化振興財団が生舞台を地域にお届けしています。

“メディア漬けで気持ちがいずれ遠く家族関係を改善するためにはどうすればいいか?”役者が子どもから意見をもらいながら即興で芝居を演じ変えていく、フォーラムシアターの手法を用いた新しいタイプのワークショップです。

7/6 (水) 10:30 遠石小学校体育館 入場無料

◎お問合せ 周南市文化会館 0834-22-8787

開催決定!

THE BEST TOUR



7年振り2度目のAIの周南公演決定!!

11/12 (土) 18:00 周南市文化会館

全席指定 ¥7,000 ※4歳以上はチケットが必要になります。

フォーラムシアター
「ミナミ家の場合」



日医工 presents

Taro Hakase Concert Tour 2016

葉加瀬太郎

コンサートツアー 2016

supported by Iwatani



ソロデビュー20周年!!2016全国ツアー決定!

12/8 (木) 18:30 周南市文化会館

全席指定 ¥7,800 ※3歳以上有料



イベントインフォメーション EVENT INFORMATION 2016.6

周南市文化会館

(今月は1日・15日が休館(毎月第1・3水曜日休館)) 〒745-0874 山口県周南市徳山5854-41 TEL.0834-22-8787

	催物名	入場料	開場	開演	終演	主催者	連絡先
大ホール	4(土) 第31回ポップアップフェスタ(演奏の部)	無料	12:45	13:00	16:00	周南市中学校文化連盟 周南市文化振興財団	0834-22-8787 (周南市文化会館)
	11(土) 中条きよしコンサート	全席指定 1階 6,000円 2階 5,000円	14:30	15:00	18:00	前川光珠音楽事務所	090-5691-5839 (前川)
	12(日) 周南市民劇場第298回例会	会員制	18:00	18:30	20:55	周南市民劇場	0834-21-7097
	13(月) 加藤健一事務所公演「Be My Baby いとしのベイビー」		13:00	13:30	15:55		
	17(金) 平成28年度安全運転管理者等法定講習会	関係者	9:00	9:30	17:00	周南安全運転管理者協議会 山口県安全運転管理者協議会	083-973-1578
	19(日) あじさいの会 合同発表会	無料	9:00	10:00	16:00	あじさいの会	080-9536-5660 (西村)
	25(土) JA周南 第21回通常総代会	関係者	9:00	9:30	12:00	周南農業協同組合	0833-41-3100 (企画管理部・総務課)
	26(日) 第40回 ピティナピアノコンペティション 周南地区予選	無料	9:30 (予定)	10:00 (予定)	未定	一般社団法人 全日本ピアノ指導者協会新山口支部	090-3177-8370 (細山田)

	催物名	入場料	会場	開場	終了	主催者	連絡先	
各室	4(土) 第31回ポップアップフェスタ(展示の部)	無料	3階 展示室	11:00	16:00	周南市中学校文化連盟 周南市文化振興財団	0834-22-8787 (周南市文化会館)	
	11(土) 防長フレンズツアー 登山ツアーコース説明会	無料	地下 展示室	14:00	16:30	株式会社防長 防長マウンテンガイドサービス	0834-31-1241	
	11(土) きになる日立のきになるフェア	無料	3階 展示室	9:30	17:00	日立コンシューマ・ マーケティング(株)	083-972-1111	
	12(日) 夏のわくわく家電まつり			(12日)	16:00			
	12(日) 13(月) 韓流フェア	無料	地下 展示室	10:00	19:00	韓流生活	092-292-1077	
	18(土)~ 20(月)	さか屋呉服店「粋裳展」	無料	3階 展示室	9:30	18:00	さか屋呉服店	0834-21-1648
	23(木) 24(金)・25(土)	帯の祭典 シミ抜職人来場	無料	和室	12:00 10:00	17:00	山口井筒屋呉服サロン周南店	0834-22-7111
	25(土)	歌声喫茶周南(開場13:30)	全席自由 300円	3階 展示室	14:00 (開演)	16:00	うたごえ喫茶周南	090-2298-1318 (野村)
	26(日)	呉服・洋服展示会	無料	和室	13:00	18:00	橋本呉服店	0834-21-0257
	27(月)				10:00	18:00		
	28(火)				10:00	17:00		
	28(火)	書道用品展示会	無料	練習室1	10:00	15:30	有限会社泰盛堂	082-854-0535



緑の木々を眺めながら、旬の素材を使った和洋豊富なメニューをお楽しみ下さい

岐山

文化会館の行事に関係なく営業しております

周南市文化会館2F 定休日/水曜日
営業時間/10:30~17:00 (大ホール行事時19:00迄)

TEL・FAX 0834-31-1358

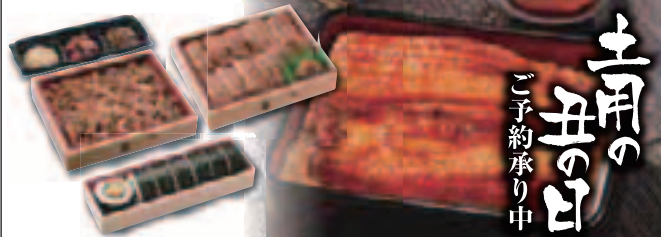

ローソン徳山動物園前店 0834-32-8363

周南市美術博物館

(月曜休館) 〒745-0006 山口県周南市花島町10-16 TEL.0834-22-8880

会期	催物名	入場料	会場	開場	終了	主催者	連絡先
~26(日)	デビュー20周年記念 「島田ゆか絵本原画展」	一般 900円(750円) 大学生 700円(550円) ()内は前売および20名以上の団体 ※18歳以下無料 ※身障者の方は無料*	展示室 1・2・3				
1(水)~ 30(木)	林忠彦記念室「日本の画家」	一般 200円 (160円) 大学生等 100円 (80円) ()内は20名以上の団体 ※18歳以下および70歳以上無料 ※身障者の方は無料*	展示室 4	9:30	17:00 入館は16:30まで	周南市美術博物館	0834-22-8880
1(水)~ 30(木)	まど・みちおコーナー/徳山の歴史	■「島田ゆか絵本原画展」の観覧券で常設展も無料でご覧いただけます。(～6/26まで)	展示室 5				
1(水)~ 30(木)	●美術のたのしみ ●フィレンツェ・ルネサンスI ●日本絵画の聖と俗 ●日本の巨匠たち その1 ※上映メニューは変更になる場合があります。	無 料	ハイビジョン ギャラリー	9:45 (予定)	16:33 (予定)		

周南市郷土美術資料館・尾崎正章記念館

(月曜休館) ※5/23～6/24は展示替・施設メンテナンスのため休館
〒746-0034 山口県周南市富田永源(永源山公園内) TEL.0834-62-3119

会期	催物名	入場料	会場	開場	終了	主催者	連絡先
25(土)~ 8/21(日)	さだなが まみ作品展 一画面の中に物語をー(中・小展示室) 尾崎正章常設展「山と海」(大展示室) ※常設展は8/28まで	一般 200円 (160円) 学生等 100円 (80円) ()内は20名以上の団体 ※18歳以下および70歳以上無料 ※身障者の方は無料*	展示室 (大・中・小)	9:30	17:00 入館は16:30まで	周南市郷土美術資料館・ 尾崎正章記念館	0834-62-3119
29(水)~ 7/10(日)	福川南幼稚園 作品展	無 料	ワーク ルーム				

*身体障害者手帳、療育手帳、精神障害者保健福祉手帳、戦傷病者手帳等をご持参の方とその介護の方は無料

前売券情報

(文化会館事務所で発売中・5月24日現在) TEL.0834-22-8787

<p>周南市文化会館</p> <p>6/11(土) 中条きよしコンサート 15:00 ●全席指定 1階 6,000円</p> <p>7/8(金) 岸谷香はじめてのひとり旅 18:30 ●全席指定 6,000円</p> <p>7/17(日) 三山ひろし コンサート2016 15:00 ●全席指定 6,000円</p> <p>7/31(日) 0歳から楽しむコンサート 10:30 ◎一般発売 6/5(日)(リハーサル室) ●全席自由 大人 1,000円 子ども 500円</p> <p>8/11(木・祝) 郷ひろみ Concert Tour 2016 NEW WORLD 17:30 ●全席指定 7,500円</p> <p>8/13(土) きかんしゃトーマス ファミリー ミュージカル ソドー島のたからもの 11:30 14:00 ●全席指定 2,800円</p> <p>8/27(土) 倅田来未 LIVE TOUR 2016 18:00 ◎一般発売 6/25(土) ●全席指定 8,400円</p> <p>9/11(日) しまじろうコンサート 13:30 16:10 たいようのしまのカーニバル ●全席指定 2,400円 ●文化会館特別価格 2,280円</p> <p>9/14(水) 松竹大歌舞伎 13:30 ●特等席 7,000円 一等席 6,000円 二等席 4,000円 三等席 3,000円 学生席(小中高生) 2,000円</p> <p>9/16(金) 南こうせつコンサートツアー2016 ～緑の旅人～ 18:30 ●A席 6,000円 B席 5,000円</p> <p>10/10(月・祝) 10th Anniversary 14:00 高嶋ちさ子 12人のヴァイオリニスト 「MUSE～Best 12 Harmony～」 ◎会員発売 6/18(土) ◎一般発売 6/25(土) ●S席 5,000円 A席 4,000円</p> <p>11/6(日) 山内恵介 熱唱ライブ2016 ～感謝の気持ちを歌に込めて!～ ◎会員発売 6/19(日) ◎一般発売 6/26(日) ●全席指定 5,940円</p> <p>LIVE HOUSE Gumbo</p> <p>6/28(火) DEPAPEPE 19:00 ●全席自由 5,400円(要1ドリンク)</p>	<p>7/2(土) MITSUNORI 18:30 ●全席自由 2,000円(要1ドリンク)</p> <p>7/7(木) 永井龍雲 19:00 LIVE2016～旅、ふたたび～ ●全席自由 5,000円(要1ドリンク)</p> <p>スターピアくだまつ</p> <p>6/24(金) 松元ヒロ ソロライブ (展示ホール) ※小学生以下入場不可 19:00 ●全席自由 大人 2,500円 中学生 1,500円</p> <p>7/3(日) ～音と朗読のミュージアムパーク～ あみゅーずいつく(展示ホール) 14:00 ●全席自由 大人 1,500円 子ども(小学生以下) 1,000円</p> <p>7/27(水) ディズニー・ライブ! 18:30 ミッキーのミュージックパーティー!! 7/28(木) ●全席指定 5,200円 10:30 グループチケット(4枚1組) 18,000円 13:30 ※グループチケットは27日18:30 16:30 28日16:30のみ</p> <p>周東パストラルホール</p> <p>6/19(日) いわみ神楽とひろしま神楽 14:00 ●全席指定 一般 2,500円 高校生以下 1,500円</p> <p>光市民ホール</p> <p>7/2(土) オペラ「リタ」&ガラ・コンサート 13:30 ●全席自由 大人 2,500円 高校生以下 1,000円</p> <p>7/10(日) 夏川りみコンサート 18:00 ●全席指定 一般 5,000円</p> <p>7/14(木) 第45回市民夏季大学 7/20(水) ●3講座共通券 一般 2,500円 学生 2,000円 障がい者 1,000円 7/27(水) 高校生以下無料</p> <p>光市地域づくり支援センター・光市民ホール・旧島田公民館</p> <p>6/26(日) 第24回光人形フェスティバル(3ヶ所共通) 10:00 ●おとな 1,500円 こども(3歳以上) 1,000円</p> <p>シンフォニア岩国</p> <p>7/2(土) NHK 交響楽団 岩国公演 15:00 ●全席指定 S席 8,000円 A席 7,000円 B席 5,000円</p>	<p>7/5(火) 太鼓芸能集団 鼓童 19:00 ワン・アース・ツアー2016 混沌 ●全席指定 S席 5,400円 A席 4,320円</p> <p>9/22(木・祝) 牛田智大ピアノリサイタル 15:00 ◎一般発売 6/17(金) ●S席 3,000円 A席 2,000円 A席学生 1,000円</p> <p>10/23(日) 前橋汀子カルテット 15:00 ◎一般発売 6/17(金) ●S席 4,000円 A席 2,000円 A席学生 1,000円</p> <p>防府市公会堂</p> <p>9/4(日) DRUM TAO 舞響～Bukyo～踊る〇太鼓 16:00 ●全席指定 SS席 7,000円</p> <p>防府市地域交流センター(アスピラート)</p> <p>7/18(月・祝) 田中雅弘の音楽旅日記XIV 14:00 ●全席自由 1,000円</p> <p>山口市市民会館</p> <p>6/12(日) 松元ヒロ・ソロライブ2016 (小ホール) 19:00 ●全席自由 一般 2,500円</p> <p>7/31(日) スペイン国立管弦楽団 山口公演 17:00 ●全席指定 S席 7,000円 A席 6,000円</p> <p>山口情報芸術センター</p> <p>7/30(土) アンリミテッドトーン ライブ (スタジオA) ※小学生以上有料 19:00 ●全席指定 A席一般 4,500円</p> <p>津田恒実メモリアルスタジアム</p> <p>7/3(日) 2016ウエスタンリーグ公式戦 広島東洋カープVS中日ドラゴンズ 12:30 ●全席自由(高校生以上) 1,000円</p> <p>シネマ・ヌーヴェル</p> <p>8/7(日) 自主上映会 第10弾 10:30 「楽園の瑕 終極版」※入替制 14:00 ●1,100円</p> <p>山口県立美術館</p> <p>～7/3(日) 山の日制定記念 遥かなる山-発見された風景美- ●一般 1,000円 シニア・学生 800円</p> <p>山口県立萩美術館・浦上記念館</p> <p>～6/19(日) アール・ヌーヴォーのガラス ●一般 800円 シニア・学生 600円</p>
---	---	---

※ は財団会員割引があります。



岸谷 香 KAORI PARADISE 2016

はじめてのひとり旅

プリンセスプリンセスの名曲「M」「Diamonds」からソロ曲まで

1986年のデビューから1996年にかけて一世を風靡したガールズバンド“プリンセスプリンセス”の元ボーカル、岸谷香。ソロとしては今回が初の全国ホールツアーです。コンサート終了後、ロビーにてニューアルバムの初回仕様盤購入者を対象に握手会を実施することも決定しました。どうぞお楽しみに。



7/8 (金) 18:30 周南市文化会館 **発売中**

全席指定 6,000円 ※財団会員300円割引 ※3歳以上有料

◎お問合せ 周南市文化会館 0834-22-8787

【プレイガイド】(周南)文化会館・演奏堂(下松)スターピアくだまつ(防府)アスピラート(山口)山口井筒屋(ローソクチケット)0570-084-006(Lコード:65754)(チケットぴあ)0570-02-9999(Pコード:289-894)



トーマスとパーシーがテレビから飛び出してステージを駆けめぐる!

2015年、4万人以上を動員した大人気ミュージカルが山口にやってきました。楽しい歌と元気な踊りがいっぱい!映像も駆使したオリジナルストーリーのファミリーミュージカルです。当日ロビーでは、会場でしか買えないグッズも多数販売します。ご家族そろってお越しください。

8/13 (土) 1回目 11:30
2回目 14:00
周南市文化会館

全席指定 2,800円 ※財団会員300円割引
※2歳以上有料。2歳未満膝上鑑賞可。

◎お問合せ 周南市文化会館 0834-22-8787

【プレイガイド】(周南)文化会館(下松)スターピアくだまつ(防府)アスピラート(山口)山口井筒屋(ローソクチケット)0570-084-006(Lコード:61765)(チケットぴあ)0570-02-9999(Pコード:450-373)

郷ひろみ

Concert Tour 2016
NEW WORLD

3年ぶりの周南公演!!

先日、通算101枚目のシングル「IRREGULAR」をリリースした郷ひろみ。6月19日に全50公演に及ぶ全国ツアーをスタートしました。ますますパワフルでエネルギー溢るステージでファンを魅了し続けている郷ひろみ。進化し続けるHIROMI GOの今をお見逃しなく!

8/11 (木・祝) 17:30

周南市文化会館 **発売中**

全席指定 7,500円 ※3歳以上チケット必要。※3歳未満入場不可

◎お問合せ 周南市文化会館 0834-22-8787
キャンディープロモーション 082-249-8334

【プレイガイド】(周南)文化会館・演奏堂(下松)スターピアくだまつ(光)市民ホール(防府)アスピラート(山口)山口井筒屋(ローソクチケット)0570-084-006(Lコード:61467)(チケットぴあ)0570-02-9999(Pコード:291-673)(イープラス)http://eplus.jp/



倅田來未 LIVE TOUR 2016

~ Best Single Collection ~

5年ぶりの
周南公演決定!!

昨年12月6日デビュー15周年を迎えた倅田來未が、自身初の47都道府県全国ツアーを開催します。

自身初・ベストシングルコレクションツアーとなります。デビュー以来リリースしているシングルは全58作。膨大なライブラリーからどのようなセットリストが組まれるのか、お楽しみに!

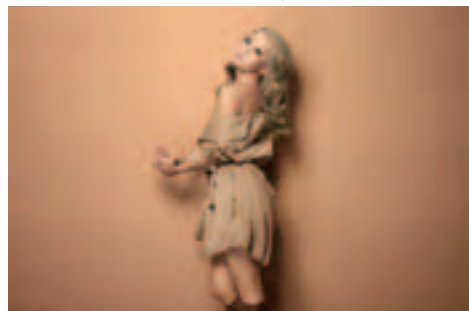

8/27(土) 18:00 周南市文化会館

指定席 8,400円

※小学生以上有料(小学生未満でも座席が必要な場合は、チケットが必要です)

◎会員発売中 ◎一般発売6/25(土)

◎お問合せ 夢番地広島 082-249-3571
周南市文化会館 0834-22-8787

【プレイガイド】(周南)文化会館(ローソクチケット)[発売日のみ特電]0570-084-662(Lコード:64919)[発売日18:00以降]0570-084-006(Lコード:64919)(チケットぴあ)[発売日のみ特電]0570-02-9935(Pコード:285-308)[発売日18:00以降]0570-02-9999(Pコード:285-308)(イープラス)http://eplus.jp/

文化会館におけるチケット発売について

- 【会員優先発売について】
・会員発売は、周南市文化会館のみ取扱います。・発売前日までに文化振興財団に入会済みでなければ購入できません。
・購入可能枚数 [A(個人)会員]=2枚 [B(家族)会員]=4枚 [C(団体)会員]=登録枚数 ※ただし、催しによる変更の場合あり
・発売初日 [直接購入]…AM9:00~文化会館事務所 会員証をご持参ください。なお午前9時までに並んだ方を対象に購入順を決める抽選を行っていますのでご了承ください。
【電話予約】…AM11:00~ただし直接購入の方の残チケットが対象となります。ご予約後、直接来館での受け取りのほか、郵便振替、代金引替郵便でのご郵送も承ります。
- 【一般発売について】
・購入可能枚数 抽選購入の方は原則お一人様2枚まで。3枚以上並びで購入希望の場合は午前9時以降にご来館いただくか電話予約でお申込みください。
・発売初日 [直接購入]…AM9:00~文化会館事務所 なお午前9時までに並んだ方を対象に購入順を決める抽選を行っていますのでご了承ください。
【電話予約】…AM11:00~ただし直接購入の方の残チケットが対象となります。ご予約後、直接来館での受け取りのほか、郵便振替、代金引替郵便でのご郵送も承ります。

募集中!! 平成28年度 周南市文化振興財団会員

28年度も特典満載で皆様のご加入をお待ちしています。会員発売初日のチケットご購入には、前日までのご入会が必要です。

- 特典
 - ①28年度自主事業のチケット優先発売、割引(個人A=2枚、家族B=4枚、団体C=登録枚数 ただし催しによる変更の場合あり)②美術博物館展覧会ご招待③音楽会等のご招待④月刊紙「かるちゃあ通信・花鳥」の送付⑤文化会館レストラン、美術博物館カフェラサ「まど」のメニュー1割引⑥ふるさと産品の店「こあ」店内商品500円以上購入で50円割引⑦入会時、徳山動物園入園料割引券贈呈
- 年会費
 - 個人会員 3,000円 家族会員 4,000円 団体会員 20,000円 (10名をこえる場合は1名につき2,000円加算)
- お申込み…文化会館、美術博物館窓口で直接受付のほか現金書留、郵便振替、銀行振込、預金口座振替も実施しています。
- 有効期限…入会の日より平成29年3月31日まで
- お問合せ…周南市文化会館 0834-22-8787

平成二十八年度(公社)全国公立文化施設協会主催 西コース 製作  松竹

松竹大歌舞伎

中村芝雀改め五代目 中村雀右衛門襲名披露

雀右衛門の襲名披露に
幸四郎、梅玉ほか豪華出演!

恒例の松竹大歌舞伎周南公演、連続33回目の開催です。今年は芝雀改め五代目 中村雀右衛門の襲名披露で、松本幸四郎や中村梅玉らが盛り立てます。鎌倉時代、曾我兄弟の仇討ちを題材にした趣向が面白い華やかな舞踊「當年祝春駒」をはじめ、幹部俳優が勢揃いする「襲名披露 口上」、名作「仮名手本忠臣蔵」より「七段目 祇園一力茶屋の場」をご覧ください。大星由良之助(松本幸四郎)の真意や寺岡平右衛門(中村梅玉)と妹おかる(中村雀右衛門)の胸中が明らかにされていきます。今回は由良之助が釣灯笼の下で手紙を読む件からの上演です。最近では中学生や高校生も学校鑑賞しています。敬老の日のプレゼントとしても喜ばれています。幅広いご利用をお待ちしています。



演目
當年祝春駒
襲名披露 口上
仮名手本忠臣蔵



9/14(水)13:30 周南市文化会館 **発売中**

全席指定 特等席7,000円 一等席6,000円
二等席4,000円 三等席3,000円
学生席(小中高生)2,000円 ※財団会員500円割引

◎お問合せ 周南市文化会館 0834-22-8787

【プレイガイド】(周南)文化会館・演奏堂(下松)スターピアくだまつ(光)市民ホール(防府)アスピラート(山口)山口井筒屋(ローソンチケット)0570-084-006(コード:61967)(チケットぴあ)0570-02-9999(コード:450-617)

歌舞伎プレセミナー開催!

“松竹大歌舞伎をさらに面白く鑑賞するために。”公演に先だってアナウンサーの葛西聖司さんによるプレセミナーを開催します。古典芸能解説者ならではの歌舞伎の基礎知識、本公演の見どころを映像や音楽を使ってわかりやすくお話しします。参加無料です。お気軽にお申し込みください。



7/9(土) 13:30
周南市文化会館 3階展示室 **参加無料(要電話申込)**

【申込方法】お電話で(お名前、連絡先、参加人数)をお伝えください。
0834-22-8787 ※予定人数になり次第締め切らせていただきます。



待望の2016年新作公演!! 劇場へ、親子で楽しめる夏の冒険に出かけよう!

9/11(日) 1回目13:30 2回目16:10 周南市文化会館 **発売中**

全席指定 2,400円 文化会館特別価格2,280円
※3歳未満は保護者1名につきお子さま1名までひざ上無料(席が必要な場合は有料)。
◎お問合せ しまじろうコンサートお客さま窓口(通話料無料)
0120-988-883 (受付時間9:00~21:00)
周南市文化会館 0834-22-8787

【プレイガイド】(周南)文化会館(ローソンチケット)0570-084-006(コード:66677)(チケットぴあ)0570-02-9999(コード:631-719)

家入レオ

5th LIVE Tour 2016

「Hello To The World」に続くニューシングル「僕たちの未来」が早くもリリース!今春スタート日本テレビ系土曜ドラマ「お迎えデス。」主題歌となる最新作は前向きな希望に満ちた歌詞と壮大なコーラスワークが織りなす極上ポップチューンです。今回は初となる全20公演ホールツアーで周南公演が実現しました!



11/13(日)17:00 周南市文化会館

全席指定 5,900円 ※4歳以上チケット必要。※3歳以下入場不可
◎会員発売7/23(土) ◎一般発売7/30(土)

◎お問合せ 夢番地広島 082-249-3571 周南市文化会館 0834-22-8787

【プレイガイド】(周南)文化会館・演奏堂(下松)スターピアくだまつ(防府)アスピラート(山口)山口井筒屋(ローソンチケット)【発売日のみ特電】0570-084-661【発売日18:00以降】0570-084-006(コード:61781)(チケットぴあ)【発売日のみ特電】0570-02-9941【発売日18:00以降】0570-02-9999(コード:293-432)(イーブラス)http://eplus.jp/

0歳から楽しむコンサート

～パパもママもみんな一緒に～

「子どもに生の音楽を聴かせたいけど、演奏中に騒いんだり泣き出したりしたらどうしよう…」
「コンサートには行きたいけど、子どもがいるし…」
そんな子育て中のファミリーを応援する音楽と読み聞かせのコンサート。

フルート足立智子、ヴァイオリン脇麻理恵、ピアノ夏川順子、お話山本博子の4人が子ども大人も楽しめるプログラムを用意。客席のないフロアで子どもたちのものびのび鑑賞できます。家族そろって気軽にご参加ください。もちろん、それ以外の方も大歓迎です。



7/31(日)10:30 周南市文化会館リハーサル室

全席自由 大人1,000円 子ども500円(未就学児は無料)
◎一般発売6/5(日)

◎お問合せ 周南市文化会館 0834-22-8787

【プレイガイド】(周南)文化会館(下松)スターピアくだまつ(防府)アスピラート

Sign <屋内外広告看板>

一般美術看板・電照看板・広告塔・ディスプレイ

ヒロナカ工芸

〒745-0845 山口県周南市河東町4-15 TEL (0834) 32-0818 FAX (0834) 21-7484

とらしの スカイバンク **カーライフプラン**

取扱期間:平成28年4月1日(金)～平成29年3月31日(金)

※ご本人・同居家族の方で、カードローンまたは定期積金(掛込金額1万円以上)をご契約中の方、新規でご契約の方に限定

特別金利(保証料別途) **お満了の方には** **特別金利より最大-0.2%で**

年利 **1.85%** **1.65%** となります

※詳しくは当金庫営業窓口または得意先係にお尋ねください。

東山口信用金庫
http://www.higashiyamaguchi-shinkin.co.jp



Music in Museum by 出光 2016 「昼下がりのブレイク!」 コンサートの鑑賞者募集! 抽選で750組1,500名様を無料ご招待!!

出光興産株式会社が提供するこのコンサート。今回はクラリネット界の“レジェンド”十亀正司が登場します。東京交響楽団の首席クラリネットを長く務めるかたわら、ポップスの世界との交流も深い十亀は、2014年のNHK朝の連続ドラマ「マッサン」のテーマ曲となった中島みゆきの《麦の唄》の演奏を手がけ、年末の紅白歌合戦に出演して演奏を披露しています。その“レジェンド”が今回、弦楽四重奏団をバックに、クラリネットからバグパイプまで、多彩な響きで皆さんを魅了します。さらにサクソフ界の貴公子・上野耕平をゲストに迎えるという贅沢な仕立て。題して、「昼下がりのブレイク!」です。

7/2(土)14:00周南市文化会館 入場無料(要入場整理券)
◎お問合せ 周南市文化会館 0834-22-8787



十亀正司 宮本佳代子 菅原あやの 野崎めぐみ 高嶋麻由 上野耕平

演奏曲(予定)
シング・シング・シングの十亀ヴァリエーション
枯葉……エリック・ドルフィーが枯葉を吹いたら
段々小ちゃく クラリネット五重奏曲K.581より第1楽章 エーデルワイス
ハイランド・カテドラル スコットランド・ザ・ブレイブ ほか

＜応募方法＞郵便往復はがきの「往信用裏面」に郵便番号・住所・名前・年令・電話番号、ご来場予定者数、「返信用表面」に郵便番号・住所・名前を明記の上、下記宛先にご応募ください。

＜募集期限＞6/10(金)当日消印有効

＜応募先＞〒745-0874 周南市徳山5854-41

周南市文化会館内「Music in Museum by 出光」係

※当選はがきを入場整理券とし、1枚で2名様まで入場できます。

※未就学児の入場はできません。

※当選はがきは、コンサート鑑賞券です。周南市美術博物館で開催される「猫まみれ展」のご観覧は、別途入場券が必要です。

＜はがき記入例＞

〒745-0874 往信 Music in Museum by 出光係 周南市徳山5854-41 周南市文化会館内	何も 記入しないで ください	お申込者の 郵便番号 返信 お申込者の 氏名 お申込者の 住所	お申込者の 郵便番号 お申込者の 住所 お申込者の 名前 お申込者の 年令 お申込者の 電話番号 お申込者の ご来場予定者数 (1名か2名をご記入ください)
(往信表面)	(返信裏面)	(返信表面)	(往信裏面)

周南市中学校文化の祭典! 第31回ポップアップフェスタ



自由な発想で意欲的な活動を続けているポップアップフェスタ。周南市中学校文化連盟と周南市文化振興財団の主催で、毎年1回文化活動の成果を発表しています。岐陽中学校と周陽中学校の2校で始まった活動がその輪を広げ、今ではほとんどの中学校が参加しています。展示の部では絵画などの平面作品や工作などの立体作品を、演奏の部では吹奏楽や合唱などを披露します。演奏の部には小学校の賛助出演もあります。ふだんの文化活動の成果をぜひご鑑賞ください。

＜展示の部参加校＞ 中学校：太華、岐陽、住吉、菊川、須々万、周陽、秋月、富田、福川、熊毛
＜演奏の部参加校＞ 中学校：太華、岐陽、住吉、菊川、須々万、周陽、秋月、富田、福川、熊毛、鹿野
小学校：徳山、岐山、秋月(賛助出演)

6/4(土)周南市文化会館 入場無料

◆展示の部 6/4(土) 11:00~16:00 3階展示室
◆演奏の部 6/4(土) 13:00~16:00 大ホール

◎お問合せ 周南市文化会館 0834-22-8787

周南市民劇場第298回例会 加藤健一事務所 vol.96

Be My Baby いとしのベイビー

誰もが目を疑う笑撃のハッピーエンド!
痛快コメディの決定版が再び幕を開ける!!

1963年イギリス。スコットランドのクリスティ(加藤義宗)の元へ、ロンドンから婚約者のグロリア(高畑こと美)がやって来る。若い二人とは対照的に、クリスティの親代わりのジョン(加藤健一)とグロリアの叔母のモード(阿知波悟美)は犬猿の仲で、衝突ばかり。ところがある日、ジョンとモードが二人きりでサンフランシスコまで旅する事になり――。

6/12(日)18:30 6/13(月)13:30 周南市文化会館
会員制(周南市民劇場への入会が必要です)

◎お問合せ 周南市民劇場 0834-21-7097

「海の日」記念式典& 吹奏楽コンサート

恒例となりました海の日記念式典&吹奏楽コンサート。今年は航空自衛隊西部航空音楽隊の演奏でお楽しみください。徳山・下松・光・新南陽港区「海の日協賛会」(会長・木村健一郎周南市長)と周南地区自衛隊協力会(会長・藤井英雄徳山海陸運送社長)の共催。

7/18(月・祝)周南市文化会館 要整理券

14時より式典、終了後15時頃よりコンサート(開場13:30)
※整理券は、7月上旬より、周南市文化会館、市役所、各総合支所、各支所で配布します。

◎お問合せ 周南地区自衛隊協力会 0834-31-3613

演奏堂

CD・DVD・テープ他
販売専門店

周南市銀南街43
TEL・FAX 0834-21-7559

HOTEL SEIZAN

せいざん

〒745-0004 周南市毛利町3-36

TEL 0834 21 3535

FAX 0834 21 3113

あの大人気シリーズ「バムとケロ」が周南にやってきた!

遂に開幕!! 島田ゆか絵本原画展

大人も夢中になる?!

6月26日(日)まで開催中 【開館時間】9:30~17:00(入館は16:30まで) 月曜休館 ※18歳以下無料
【観覧料】一般900円(750円) / 大学生700円(550円) ()内は前売および20名以上の団体



「バムとケロのそらのたび」文溪堂 © Yuka Shimada / Ojigi Bunny Inc. 1995

★島田ゆかさんサイン会

●日時 6月18日(土)・19日(日) 各日11:00~
※詳しくは展覧会チラシ、又はHPをご覧ください。



絵本のあちこちに登場するサブキャラクターを見つけるのも楽しいです!



グッズコーナー



「かばんろりのガラゴ」文溪堂 © Yuka Shimada / Ojigi Bunny Inc. 1997

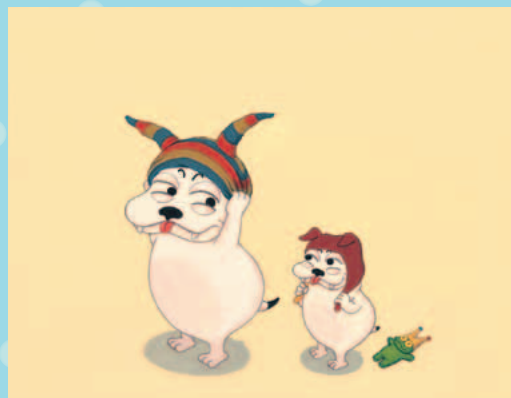

「ぶーちゃんとおにいちゃん」白泉社 © Yuka Shimada / Ojigi Bunny Inc. 2004

絵本やグッズも盛りだくさん!



会場で見つけてみませんか? 絵本のゆかいなキャラクターたち



バム
めんどろみがよくて
おおかで料理上手
(得意料理はこんがり
ドーナツ)。ケロと暮
らしている。★とこ
ろでバムは何犬?→ブル
テリアがもともになっ
ているそうです。



ケロ
遊びといたずら
とおかいものが
大好き。マイペー
スで自分の気持
ちに素直にふる
まう、やりたい
放題なカエル
ちゃん。



ぶーちゃん
おにいちゃんが
大好きで、あそ
びもごはんもい
つもおにいちゃ
んのまねをして
いる。しっぽの
先だけ黒。



ぼんちゃん
(おにいちゃん)
始終まとわりつ
いてくるぶーちゃ
んからあの手こ
の手で逃げよう
とする。片方の
耳の先としっぽ
の先が黒い。



ガラゴ
春から秋まで
旅をしながら
お客さんに
ぴったりの不
思議なかばん
を売っている。
寒くなると家
に帰る。

※その他にもユニークなキャラクターがたくさん♥ お気に入りのキャラクターに会いに来て下さいね!

周南市文化振興財団設立35周年・山口放送開局60周年記念 **招き猫亭コレクション**

猫にまみれる **夏**。



猫まみれ 展

アートになった猫たちー浮世絵から現代美術まで

2016年

7月1日(金) ▶ 8月28日(日)

月曜日休館 ただし7月18日(月・祝)開館、翌19日(火)休館

一般：1,000円(800円) 大学生：800円(600円)

※()内は前売および20名以上の団体 ※18歳以下無料

ニャン割
受付で猫の写真(プリント、スマホ等のデジタルデータいずれも可)をご提示いただくと、当日料金から100円割引します。(他割引との併用不可)



歌川国芳

「山海愛度圖會 えりをぬきたい」
1852年 大判錦絵

「山海愛度圖會」は「さんかいめでたいずえ」と読みます。62枚のシリーズで、語尾に「たい」をつけて各地の名産品を紹介しています。「えりをぬく」というのは、着物を着る時に襟の後ろを開けることで、鏡を覗いている女性と二匹の猫が描かれています。

歌川国芳(1797~1861)は猫好きで有名で、いつも数匹から十数匹の猫を飼い、懐に猫を抱いて絵を描いていました。猫そのものを描いたほか、擬人化したたり文字にしたりと、国芳の浮世絵には様々な姿の猫が登場します。



① 飯内佐斗司「尻上がり寧子」1953年 ブロンズ
② 歌川国利「しんぱんねこ尽」明治初期 大判錦絵(部分)



オーブリー・ピアズリー

「黒猫」1884年 紙・ラインブロック

ピアズリー(1872~1898)は19世紀末のイギリスで活躍した画家です。雑誌や小説の挿絵などを白と黒の繊細で緻密な筆致で描きました。この作品はエドガー・アラン・ポーの小説「黒猫」の挿絵です。

周南市美術博物館で所蔵している「猫」をモチーフとした作品、宮崎進「猫のいる静物」、林忠彦「壺井栄」、朝倉南陵「芥子に猫蝶図」を併せて展示します。

林忠彦記念室では「日本の画家」シリーズから写真38点を展示。本展の出品作家、山口華楊、織田廣喜などの写真もあります。



「猫図[新田猫]」江戸後期 紙・木版

新田猫は、上野国新田郡下田嶋村(群馬県太田市)の領主、岩松義寄、徳純、道純、俊純の四代の殿様が描いた猫の絵のことです。養蚕が盛んだったこの地方では猫の絵は鼠除けに効果があるとされ、中でもお殿様の描いた新田猫は御利益があると珍重されました。



竹久夢二

「黒猫を抱く女[やなぎ屋版]」
1920年 紙・木版

竹久夢二(1884~1934)は大正ロマンを代表する画家で、多くの美人画を描きました。「黒猫を抱く女[やなぎ屋版]」もその一つで、夢二の代表作「黒船屋」と同じ構図の作品です。



宮崎進「猫のいる静物」1967年 油彩・キャンバス

ニャン写真募集!

あなたの撮った猫の写真を募集します。

写真はL判(約9×13cm)以下の大きさにプリントしたものに限りです。
所定の用紙に、(1)猫について ①名前 ②性別 ③年齢 ④ひとこと(猫の紹介など)わかる範囲で記入し、写真の裏面に貼りつけて、美術博物館設置の応募BOXに入れていただくか郵送でお送りください。写真と(1)の部分を掲示します。(1)の用紙はホームページからダウンロードできます。

財団会員には7月号発送の際に招待券をお送りします。(家族会員は一家族につき2枚)

宮崎 歯科

徳山動物園前・TEL (0834) 31-7230



夜の8時まで診療
ただし土曜日は7時まで
(日・月・祝は休診)

歯の健康大切に!

ひはく 美博クイズ~! <29> もんだい

美術博物館のロビーの石はヨーロッパ産の大理石を使っていて、よく見てみると、何かがあるよ。何かな?



こたえはどこかのページにあるよ。さがしてみよう!

お礼

熊本県、大分県の地震により被災された方々に心からお見舞い申し上げますとともに、一日も早い復興をお祈りいたします。

第25回林忠彦賞受賞記念写真展「船尾修 フィリピン残留日本人」会場で義援金を募ったところ、温かいお志を賜ることができました。皆様のご支援、誠にありがとうございました。

地震はまだ終息を見せていない状況です。引き続き義援金箱を置かせていただいております。皆様のご協力をよろしくお願いいたします。

第25回 林忠彦賞 受賞記念写真展 「フィリピン残留日本人」船尾修

第25回林忠彦賞受賞記念写真展「フィリピン残留日本人」を開催。5月15日に閉幕しました。

開会式にあわせて受賞者の船尾さんも来館。7日には、トークショー「私はこうして写真家になりました」で、写真家を志した経緯や取材先でのエピソード等、貴重なお話を聞かせていただきました。言葉で伝え切れないことを写真で伝えていきたいという船尾さん。今後のご活躍が楽しみです。



開会式でのテープカット



展示会場の様子



トークショーの様子



作品の解説をする船尾さん

周南市美術博物館 常設展示室

- 常設観覧料：一般 200円(160円) 大学生等 100円(80円) ()内は20名以上の団体 ※18歳以下および70歳以上無料 ※身体障害者手帳、療育手帳、精神障害者保健福祉手帳、戦傷病者手帳等をご持参の方とその介護の方は無料
- 月曜休館 ■「島田ゆか絵本原画展」の観覧券で常設展も無料(～6/26まで)

展示室 4 林忠彦記念室

「日本の画家」

①7/31(日)まで展示中 ②8/2(火)～10/30(日)

人物写真を得意とした林忠彦の人物シリーズ3作目「日本の画家」を2回にわけて紹介!

林忠彦は人物写真を得意とし、人物の背景に日常性を写し込む独自の手法を用いました。

「日本の画家」は人物シリーズの3作目で、昭和47年(1972)から52年(1977)にかけて『日本カメラ』に連載されました。林は画家との対峙を「決闘写真術」と述べています。林がとらえた画家たちの素顔をご覧ください。



東山 魁夷

展示室 5 まど・みちおコーナー



6月1日(水)より展示作品が替わります。

「くろみ」
1961年12月3日
クレヨン、水彩、ペン・紙

徳山の歴史 特設コーナー

「描かれた児玉源太郎」



児玉源太郎の肖像画やブロンズ像をはじめ、彼を紹介した錦絵や雑誌などを紹介します。

「まど・みちおのうちゅう」

仙台文学館で開催中です。

会期：2016年4月23日(土)～6月26日(日)
会場：仙台文学館
(仙台市青葉区北根2-7-1)
TEL:022-271-3020



当館が企画した展覧会「まど・みちおのうちゅう」(当館では昨年11月13日～1月17日に開催)が、巡回中です。仙台のあとは、7月13日～9月26日、高知県の香美市立やなせたかし記念館(詩とメルヘン絵本館)へ巡回します。

親子で参加する

美術博物館探検ツアー

美術博物館の裏側をのぞいてみよう!

参加者募集

ワクワク!ドキドキ! さあどんな体験ができるかな?

- 日時 8月6日(土) 午後1時30分～3時30分
- 場所 周南市美術博物館
- 対象 小学4、5、6年生、中学生とその保護者の方 市外の方も参加OKです!
- 定員 10組(子供さんだけの参加はできません)
- 参加料 無 料

- お申し込み 往復はがきに①住所、②参加者全員の氏名・年齢③子供さんの学校名・学年、④電話番号を明記のうえ、周南市美術博物館(〒745-0006 周南市花畠町10-16)までお送りください。
- 締切 7月25日(月)必着
- ※希望者多数の場合は抽選となりますので、ご了承ください。

美博クイズ～!(29) こたえ

貝などの化石

古い時代の生き物の死がい(死骸)は、上に積み重なった土などの重みで固められ、化石になるんだ。中でも大理石は、化石が入っている可能性がもっとも高く、建物の柱や壁、床などに幅広く使われている石材なんだ。美術博物館に来たら探してみてね。



日通の えころじ こんぼ

お見積り無料。まずはお電話を!

0120-154022

ひっこしはにっつう

www.nittsu.co.jp/hikkoshi/

ART and HISTORY インフォメーション

- 周南** 周南市美術博物館 ☎0834-22-8880
 - デビュー20周年記念「島田ゆか絵本原画展」～6/26(日)
 - さだなが まみ作品展 一面画の中に物語をー 6/25(土)～8/21(日)
 - 尾崎正章常設展「山と海」 6/25(土)～8/28(日)
 - 福川南幼稚園 作品展 6/29(水)～7/10(日)
- 防府** 毛利博物館 ☎0835-22-0001
 - 「企画展」萩藩ことはじめー確立期萩藩の歴史ー 6/4(土)～7/10(日)
- 山口** 山口県立美術館 ☎083-925-7788
 - 「特別展」山の日制定記念 遥かなる山ー発見された風景美ー ～7/3(日)
 - 「企画展I」DADA 1916→1923 ツアラそして中也 ～7/24(日)
- 萩** 山口県立萩美術館・浦上記念館 ☎0838-24-2400
 - 「特別展」デュッセルドルフ美術館 ゲルダ・ケプフ・コレクション アル・ヌーヴォーのガラス ～6/19(日)
 - 「企画展」城下町萩のひみつIIー迷宮へのいざないー ～7/3(日)
- 長門** 香月泰男美術館 ☎0837-43-2500
 - 「企画展」画家からの贈りものIー新収蔵作品よりー 6/4(土)～9/26(月)
- 島根** 島根県立石見美術館 ☎0856-31-1860
 - 「企画展」マリメッコ展ーデザイン、ファブリック、ライフスタイルー ～7/11(月)
- 広島** 広島県立美術館 ☎082-221-6246
 - 「所蔵作品展」リニューアル・オープン20周年記念「必見!広島ゆかりの名品セレクション展」～7/10(日)
- 広島市現代美術館 ☎082-264-1121
 - 「特別展」東松照明ー長崎ー展 ～7/18(月・祝)
- ひろしま美術館 ☎082-223-2530
 - 「特別展」ボストン美術館 ヴェネツィア展 魅惑の都市の500年 ～6/12(日)
- ふくやま草戸千軒ミュージアム ☎084-931-2513
 - 「部門展」願いをかなえ 災いをはらうー遺跡から見つかった中世まじないの世界ー ～6/5(日)
- 福岡** 九州国立博物館 ☎050-5542-8600
 - 「特別展」始皇帝と大兵馬備 ～6/12(日)
- 福岡県立美術館 ☎092-715-3551
 - 色彩の奇跡 印象派展 セザンヌ、モネ、ルノワール、ゴッホ、ゴーギャン、マティスなど印象派とその巨匠たち ～6/5(日)
- 北九州市立美術館・分館 ☎093-562-3215
 - 「企画展」もうひとつの輝き 最後の印象派展 1900-20's Paris 6/4(土)～7/18(月・祝)
- 福岡市美術館 ☎092-714-6051
 - 「特別展」物・語ー近代日本の静物画ー ～7/3(日)
- 福岡市博物館 ☎092-845-5011
 - 「特別展」大アマゾン展 6/25(土)～9/4(日)

～永源山公園の中にある美術館～ 周南市郷土美術資料館・尾崎正章記念館



- 9時30分～17時(入館は16時30分まで)
- 観覧料: 一般200円(160円) 学生100円(80円)
()内は20名以上の団体 ※18歳以下および70歳以上無料
※身体障害者手帳、療育手帳、精神障害者保健福祉手帳、戦傷病者手帳等をご持参の方とその介護の方は無料
- 休館日: 月曜日 ※5/23～6/24は展示替・施設メンテナンスのため休館します。

さだなが まみ作品展 6月25日(土)～8月21日(日) ー 画面の中に物語を ー 〈中・小展示室〉

旺玄会委員のさだなが まみ氏は、淡い色彩で、花々と楽器を織り交ぜた作品を制作しています。旺玄展には、1982年の初入選より長年にわたり作品を発表してきました。今回は、旺玄展出品作を中心にその足跡をたどります。音楽が聞こえてくるような、また画面の中にいろいろな物語を感じることでできる作品群です。実際に作品と向き合いながら作家の描く物語を感じてください。



「顔ー2007」2007年 油彩・キャンパス

作家略歴

現代洋画精鋭選抜展銅賞、日仏現代美術展山口放送賞、徳山市文化奨励賞、旺玄展文部大臣奨励賞など受賞歴多数。現在旺玄会委員。

作家による作品解説(手話通訳付) 6月25日(土) 9:30～
※御木木カさんによるヴァイオリン演奏もあります。
曲名:「愛の挨拶」(エルガー)、「チャールダシュ」(モンティ)など。

正午までは
入場無料

尾崎正章常設展 「山と海」 〈大展示室〉

6月25日(土)～8月28日(日)

「子供のころの私の思い出は海につながる」この言葉どおり尾崎の絵には、ふるさとの原風景「海」への思いが込められています。尾崎の愛した瀬戸内の風景。そこには海だけでなくおおらかに横たわる山も描かれています。時には広大な海を縦長の画面に切り取り山を配置するその構図は絶妙で、尾崎ならではの絶妙さを感じてください。



「瀬戸の浦(瀬戸内漁港)」1989年 パステル・紙

ミニコラム ガス燈

春としては暑い陽気のからっと晴れた風の強い日。岡山県の東に浮かぶ犬島を訪れました。過疎化、高齢化が進む瀬戸内海の島々の美しい自然と人々の暮らしの営みに活力を取り戻すことをめざして2010年から3年に一度開催されている瀬戸内国際芸術祭。これが犬島に向かったきっかけでした。

「おばあちゃんは70年前、ここで下駄を履いて遊んじょうたんよ。」80代のその女性は、子や孫に話しかけるように、私たちにかつての犬島の精錬所だったことを、犬島に精錬所ができた経緯などを話してくれました。古くは良質の花崗岩の産地として知られ、大阪城、江戸城などに犬島の石が用いられてきました。1909年、近代化の礎とすべく、大きな期待の中で銅精錬所ができましたが、わずか10年で銅の大暴落により操業停止。2007年に近代化産業遺産に登録。その翌年に犬島精錬所美術館として、銅精錬所だった遺構を残したまま保存、再利用されることになりました。

最盛期5000人とも言われた島民は、現在では約50人。錆付いて赤茶けた銅の巨大な煙突が、かつての隆盛を誇示するように青空に突き抜ける犬島の景色。芸術祭で活気付いた島内の盛り上がりとは裏腹に、空き家や荒れた草木、もう使われなくなった建物が目立ちます。犬島の日常の風景は、私たちに何を教えてくれるでしょうか。「あなたと同じくらいの歳の孫がおるんよ。また、おいで。」おばあちゃんは笑いました。

今このときにしか感じられないことに出会える旅。芸術や文化を通して人々の生活や思いを知る。忘れられない風景がそこにはありました。毎年恒例の文化振興財団主催、文化パスツアー。また秋のツアーで新たな出会いを探してみたいか。 (天田)

