

発行 公益財団法人 周南市文化振興財団 山口県周南市徳山5854-41 (0834-22-8787) <http://s-bunka.jp/top/>
【文化会館】山口県周南市徳山5854-41 (0834-22-8787) <http://s-bunka.jp/bunka/>

平成30年度文化会館プログラム

- **さだまさし** 完売
45周年記念コンサートツアー
Reborn～生まれたてのさだまさし～
▶6/2(土) 17:00
- **しまじろうコンサート** 発売中
たんけん!うみのワンダーランド
▶6/9(土) ①13:30 ②16:10
- **第28回西京コンサート** 発売中
ロシア・ナショナル管弦楽団
指揮:ミハイル・プレトニョフ ピアノ:牛田智大
▶6/23(土) 15:00
- **K-UNION40** 発売中
Dance Dance Dance!! とき
～心踊るシンフォニックな瞬間～
▶7/1(日) 14:00
- **槇原敬之** 完売
Makihara Noriyuki Concert 2018
▶7/19(木) 18:30
- **古澤巖** 発売中
バイオリンの夜
ストラディヴァリウス・サン・ロレンツォを弾く
▶7/30(月) 19:00
- **郷ひろみ** 発売中
Hiromi Go Concert Tour 2018
-Urban Velocity- UV
▶8/25(土) 18:00
- **ナオト・インティライミ** 会員発売中
全国47都道府県弾き語りツアー2018
▶8/30(木) 18:30
◎一般発売 7/28(土)
- **市川海老蔵** 今月発売
古典への誘い いざな
▶9/11(火) 15:30
◎会員発売 6/2(土)
◎一般発売 6/9(土)
- **玉置浩二** 開催決定
CONCERT TOUR 2018 ～60' CARNATION～
▶9/30(日) 17:00
◎会員発売 7/14(土)
◎一般発売 7/21(土)
- **倅田來未** 開催決定
LIVE TOUR 2018～DNA～
▶10/21(日) 18:00
◎会員発売 8/5(日)
- **Little Glee Monster** 開催決定
Live Tour 2018～Calling!!!!
▶11/17(土) 17:30
◎会員発売 8/5(日)
◎一般発売 8/12(日)
- **HYのSTORY** 開催決定
がつまった BEST盤ツアー
HY STORY TOUR
～うさがみそーれめんそーれ それぞれそれ ゆくいきそーれ～
2018-2019 HY 全都道府県ツアー前半
▶11/25(日) 17:00
◎会員発売 7/29(日)
◎一般発売 8/25(土)
- **野村万作・萬斎** 開催決定
狂言の会
▶11/30(金)

◆都合により、期日、内容が変更になる場合があります。ご了承ください。

今月開催!

第28回西京コンサート ミハイル・プレトニョフ指揮
ロシア・ナショナル管弦楽団
＜ピアノ＞ 牛田智大

「ロシア芸術で最高の生きたシンボル」(マイミ・ヘラルド紙)「人が望み得る完璧に最も近い演奏」(トリニティ・ミラ紙)と世界中で絶賛されるロシア・ナショナル管弦楽団はミハイル・プレトニョフのもと、ロシア初の民間オーケストラとして1990年に創立されて以来、世界一流のオーケストラとして活動しています。ロシアのオーケストラとして初めてパチカンとイスラエルでコンサートを行い、マルタ・アルゲリッチ、イツァーク・パールマン、ルネ・フレミング、ラン・ラン、ピンカス・ズッカーマン等世界一の演奏者達をソリストに迎えています。

指揮者のプレトニョフは世界的ピアニストとしても知られており、愛弟子である牛田智大との共演は公演の目玉のひとつです。



(c) Ariga Terasawa
衣装企画: (株) オxford 榎山
縫製: アッドヒル (株)

(c) RNO



(c) RNO

演奏予定曲
グラスノフ/組曲『中世より』前奏曲
ラフマニノフ/ピアノ協奏曲第2番 八短調op.18
ストラヴィンスキー/バレエ音楽『火の鳥』(1945年版)

6/23(土) 15:00 周南市文化会館

全席指定 S席9,000円 A席8,000円 B席7,000円 C席6,000円

※財団会員500円割引 ※未就学児入場不可

◎お問合せ 周南市文化会館 0834-22-8787

【プレイガイド】(周南)文化会館・演奏堂(下松)スターピカくだまつ(防府)アスピラート(山口)山口井筒屋(ローソナチケット)0570-084-006(Lコード:62500) (チケットぴあ)0570-02-9999(Pコード:106-038)

開催決定! 中ページもどうぞ

市川海老蔵 いざな
古典への誘い



成田屋伝来の
“歌舞伎十八番『蛇柳』”を
市川海老蔵が
全国でお披露目!



9/11(火) 15:30
周南市文化会館

全席指定 一等席10,500円 二等席8,900円

※チケット1枚につき、公演パンフレットが付きます。

◎会員発売6/2(土) ◎一般発売6/9(土)

◎お問合せ グッドラック・プロモーション 086-214-3777

周南市文化会館 0834-22-8787

協力:松竹株式会社

倅田來未
LIVE TOUR
2018
～DNA～



10/21(日) 18:00 周南市文化会館

一般指定席 8,800円 ※小学生以上有料

(小学生未満でも座席が必要な場合は、チケットが必要です。)

◎会員発売8/5(日)

◎お問合せ 夢番地 広島 082-249-3571

周南市文化会館 0834-22-8787

玉置浩二
CONCERT TOUR 2018 ～60' CARNATION～



9/30(日) 17:00 周南市文化会館

指定席 6,800円

※4歳未満入場不可(4歳以上チケット必要)

◎会員発売7/14(土) ◎一般発売7/21(土)

◎お問合せ 夢番地 広島 082-249-3571

周南市文化会館 0834-22-8787

Little Glee Monster
Live Tour 2018～Calling!!!!



11/17(土) 17:30 周南市文化会館

全席指定 6,980円

※3歳以上はチケットが必要

◎会員発売8/5(日) ◎一般発売8/12(日)

◎お問合せ エニオン音楽事務所 082-247-6111

周南市文化会館 0834-22-8787



イベントインフォメーション EVENT INFORMATION 2018.6

周南市文化会館 (休館日:今月は6日・20日(毎月第1・3水曜日休館)) 〒745-0874 山口県周南市徳山5854-41 TEL.0834-22-8787

大ホール	催物名	入場料	会場	開場	開演	終了	主催者	連絡先
2(土)	さだまさし 45周年記念コンサートツアー Reborn～生まれたてのさだまさし～ <small>※未就学児入場不可</small>	SOLD OUT		16:30	17:00	20:00	周南市文化振興財団 tysテレビ山口	0834-22-8787 (周南市文化会館)
3(日)	第112回日本循環器学会中国・四国合同地方会 市民公開講座	無料		14:30	15:00	17:00	徳山中央病院	0834-28-4411
8(金)	第28回山口県危険物安全大会	関係者		12:00	13:30	16:30	周南市消防本部	0834-22-8774
9(土)	しまじろうコンサート 「たんけん!うみのワンダーランド」 <small>※3歳未満は保護者1名につきお子さま1名までひざ上無料 (席が必要な場合は有料)</small>	全席指定 3,000円		13:00	13:30	14:45	ベネッセコーポレーション	0120-988-883 (しまじろうコンサートお客様窓口)
				15:40	16:10	17:30		
10(日)	ポップアップフェスタ(演奏の部)	無料		12:45	13:00	16:00	周南市中学校文化連盟 周南市文化振興財団	0834-22-8787 (周南市文化会館)
11(月)	算定基礎届事務説明会	関係者		12:00	13:30	15:30	日本年金機構 徳山年金事務所	0834-41-3100
14(木)	第40回山口県高等学校総合文化祭 総合開会式	無料		13:00	13:30	16:00	山口県 山口県教育委員会 山口県高等学校文化連盟	0834-63-5555 (山口県立新南陽高等学校)
15(金) 16(土)	第40回山口県高等学校総合文化祭 音楽4部門発表会	無料		9:00	10:00	17:00	山口県 山口県教育委員会 山口県高等学校文化連盟	0834-21-0099 (山口県立徳山高等学校)
17(日)	第10回シンフォニーピアノ発表会	関係者		10:00 14:30	10:15 14:45	14:30(予定) 19:00(予定)	株式会社シンフォニー	0834-22-1990
18(月) 19(火)	周南市民劇場第310回例会 加藤健一事務所公演「煙が目にしみる」	会員制		18:00 13:00	18:30 13:30	20:00 15:00	周南市民劇場	0834-21-7097(TEL) 0834-21-7093(FAX)
21(木)	平成30年度安全運転管理者等法定講習会	関係者		9:00	9:30	17:00	周南安全運転管理者協議会 山口県安全運転管理者協議会	083-973-1578
23(土)	第28回西京コンサート ロシア・ナショナル管弦楽団 <small>※未就学児入場不可</small>	全席指定 S席 9,000円 A席 8,000円 B席 7,000円 C席 6,000円		14:30	15:00	17:00	西京教育文化振興財団 西京銀行 周南市文化振興財団 KRY山口放送	0834-22-8787 (周南市文化会館)
30(土)	JA周南 第23回通常総代会	関係者		9:00	9:30	12:00	周南農業協同組合	0833-41-3100 (企画管理部・総務課)

各室	催物名	入場料	会場	開場	終了	主催者	連絡先
8(金) 9(土)	呉服の展示会	無料	和室	10:00	18:00	山口井筒屋 周南ショップ 呉服部	0834-22-7111
10(日)	ポップアップフェスタ(展示の部)	無料	3階 展示室	11:00	16:00	周南市中学校文化連盟 周南市文化振興財団	0834-22-8787 (周南市文化会館)
18(月)	書道用品展示会	無料	練習室1	10:00	15:30	有限会社 泰盛堂	082-854-0535
21(木)	装飾品などの展示販売会	無料	和室	10:00	17:00	(株)ヤマノホールディングス	0834-21-0940
23(土)	うたごえ喫茶(開場13:00)	全席自由 300円	3階 展示室	14:00 (開演)	16:00	AYSAうたごえ喫茶 周南実行委員会	090-7895-9022 (杉原)
24(日)	防犯講習会&ピアノ演奏会	無料	リハーサル室	14:00 (開演)	16:00	毎日新聞周南 岐山販売所	0834-29-0836
28(木)~ 7/1(日)	港・とくやま 夢とロマンの船舶模型展13	無料	練習室1	10:00 (1日)	18:00 17:00	周南船舶模型同好会	0833-72-3991 (中村)

前売券情報 (文化会館事務所で発売中・5月23日現在) TEL.0834-22-8787

周南市文化会館	
6/9(土)	しまじろうコンサート ①13:30 「たんけん!うみのワンダーランド」 ②16:10 ●全席指定 3,000円(会館特別価格)
6/23(土)	第28回 西京コンサート 15:00 ロシア・ナショナル管弦楽団 指揮:ミハイル・プレトニョフ ピアノ:牛田智大 ●全席指定 S席9,000円 A席8,000円 B席7,000円 C席6,000円
7/1(日)	K-UNION40 14:00 Dance Dance Dance!! ※会員ご招待 ●全席自由 一般2,000円 高校生以下 1,000円

7/5(木)	山下達郎 18:30 PERFORMANCE 2018 ※文化会館での発売はありません。山下達郎オフィシャルサイトをご覧ください。
7/14(土)	舞台 たからモノ 18:30 ●全席自由 一般3,500円 学生2,000円
7/19(木)	榎原敬之 18:30 Makihara Noriyuki Concert 2018 ●全席指定 7,800円 SOLD OUT
7/20(金)	ニューヨーク市 19:00 ヤングピープルズ・コーラス ●全席指定 A席5,800円 B席4,800円

7/30(月)	「古澤巖 バイオリンの夜」 19:00 ストラディヴァリウス・サン・ロレンツォを弾く ●全席指定 S席5,000円 A席4,000円
8/25(土)	郷ひろみ 18:00 Hiromi Go Concert Tour 2018 -Urban Velocity- UV ●全席指定 7,500円
8/26(日)	周南フィルハーモニー管弦楽団 14:30 第9回定期演奏会 ●指定席2,000円 自由席1,000円 高校生以下無料
8/30(木)	ナオト・インティライミ 18:30 全国47都道府県弾き語りツアー2018 ◎会員発売中 ◎一般発売 7/28(土) ●指定席6,480円 立見5,980円

※ は財団会員割引があります。

周南市美術博物館

〈月曜休館〉

〒745-0006 山口県周南市花島町10-16 TEL.0834-22-8880

会期	催物名	入場料	会場	開場	終了	主催者	連絡先
展 示 室 ~24(日)	「アードマン・アニメーションズ設立40周年記念 ひつじのショーン展」	一般 1,000円 (800円) 大学生 800円 (600円) ()内は前売および 20名以上の団体 ※18歳以下無料 ※身障者の方は無料*	展示室 1・2・3				
1(金)~ 30(土)	林忠彦記念室 「生誕100年 林忠彦の仕事I」	一般 200円 (160円) 大学生等 100円 (80円) ()内は20名以上の団体 ※18歳以下および 70歳以上無料 ※身障者の方は無料*	展示室 4	9:30	17:00 入館は16:30まで	周南市美術博物館	0834-22-8880
1(金)~ 30(土)	まど・みちおコーナー/徳山の歴史		展示室 5				
キ ャ ラ リ ー 1(金)~ 30(土)	●パリで見られる19世紀フランス美術I ●日本絵画の見方 ●日本の巨匠たち その二 ●絵巻の世界 その二 ※上映メニューは変更になる場合があります。	無 料	ハイビジョン ギャラリー	9:45 (予定)	16:53 (予定)		

「ひつじのショーン展」の観覧券で常設展も無料で
ご覧いただけます。(~/6/24まで)

★夜間特別開館 6/8(金)は、19:30まで
(入館は19:00まで)

*身体障害者手帳、療育手帳、精神障害者保健福祉手帳、戦傷病者手帳等をご持参の方とその介護の方は無料

周南市郷土美術資料館・尾崎正章記念館

〈月曜休館 ※ただし5/29(火)~6/29(金)は展示替・施設メンテナンスのため休館〉

〒746-0034 山口県周南市富田永源(永源山公園内) TEL.0834-62-3119

会期	催物名	入場料	会場	開場	終了	主催者	連絡先
展 示 室 30(土)~ 8/26(日)	「コレクション展」〈中・小展示室〉 尾崎正章常設展「アトリエの風景」 〈大展示室〉 ※常設展は9/2まで	一般 200円 (160円) 学生等 100円 (80円) ()内は20名以上の団体 ※18歳以下および 70歳以上無料 ※身障者の方は無料*	展示室 (大・中・小)	9:30	17:00 入館は16:30まで	周南市郷土美術資料館・ 尾崎正章記念館	0834-62-3119

*身体障害者手帳、療育手帳、精神障害者保健福祉手帳、戦傷病者手帳等をご持参の方とその介護の方は無料

前売券情報

(文化会館事務所で発売中・5月23日現在) TEL.0834-22-8787

9/11(火) 市川海老蔵 古典への誘い
15:30
◎会員発売 6/2(土)
◎一般発売 6/9(土)
●全席指定 一等席10,500円 二等席8,900円

LIVE HOUSE Gumbo

6/8(金) 告井延隆 ビートルズの弾き語らず
19:30 ●全席自由 3,500円(要1ドリンク)

スターピアくだまつ

9/8(土) 読売日本交響楽団演奏会
18:30
◎一般発売 6/16(土)
●全席指定 S席4,800円 A席4,300円

9/20(木) 劇団四季 ソング&ダンス65
18:30
◎一般発売 6/30(土)
●全席指定 S席8,640円 A席6,480円

ほしらんどくだまつ

6/23(土) 松元ヒロ ソロライブ
18:30 ●大人2,500円 中高生1,500円

光市民ホール

6/10(日) 光人形劇フェスティバル
10:00 ●大人1,500円 こども1,000円

6/17(日) 和楽器アンサンブル「真秀」コンサート
14:00 ●全席自由 2,000円

7/6(金) 第47回市民夏季大学
7/17(火) ●3講座共通券(全席自由)
7/24(火) 一般2,500円 学生2,000円
18:30 障がい者1,000円 高校生以下無料

7/29(日) オペラ 愛の妙薬
13:30 ●全席自由 大人2,500円
高校生以下 1,000円

8/5(日) 山田姉妹&1966カルテットコンサート
15:00 ●全席指定 3,000円

周東パストラルホール

6/17(日) ひろしま神楽
14:00 ●一般2,500円 高校生以下1,500円

8/4(土) 花房晴美&花房真美
14:00
ピアノデュオコンサート
●全席自由 一般2,000円
高校生以下1,000円

シンフォニア岩国

7/7(土) 【親子のためのコンサート】
(多目的ホール) オトハコ演奏会
①11:00 ●全席指定1,000円(大人・子ども同額)
②14:00 ※3歳未満ひざ上鑑賞無料

7/14(土) 広上淳一×京都市交響楽団
16:30 「音楽維新の旅」
●全席指定 S席4,000円
A席3,000円(A席学生1,000円)

9/9(日) オペラの楽しみ方
14:00 ◎一般発売 6/6(水)
●全席自由 一般1,000円

9/24(月・祝) 西本智実指揮
15:00 ロシア国立交響楽団
●全席指定 S席10,000円 A席8,000円(A席学生4,000円)
B席6,000円(B席学生3,000円)

10/14(日) ブルガリア国立歌劇場
17:00 オペラ「カルメン」
◎一般発売 6/13(水)
●全席指定 S席12,000円 A席8,000円(A席学生4,000円)
B席6,000円(B席学生3,000円)

防府市地域交流センター(アスピラート)

7/16(月・祝) 音楽セミナー/田中雅弘の音楽旅日記XXVI
14:00 ●全席自由 1,000円

9/8(土) 音楽セミナー/サクスを語る
14:00 ◎一般発売 6/2(土)
●全席自由 1,000円

防府市公会堂

6/3(日) 歌舞伎のすゝめ
14:00 ●全席指定 一般2,000円
高校生以下無料招待(要招待券)

8/26(日) キティズパラダイス&
14:00 チャオ!チャオ!コンサート
●全席指定 一般1,800円
小学生以下 500円

デザインプラザHOFU

6/17(日) 朗読劇 線量計が鳴る
14:00 ●全席自由 一般2,000円 中高大1,000円 小学生無料

山口市民会館

7/4(水) 東京バレエ団「白鳥の湖」
18:30 ●全席指定 S席7,500円(高校生以下4,000円)
A席5,000円(高校生以下2,500円)

8/24(金) ローマ・イタリア管弦楽団
18:30 「映画音楽名曲選」
●全席指定 S席6,500円 A席5,000円

シネマヌーヴェル

6/2(土) 第9回周南「絆」映画祭
6/3(日) ●1日券 1,500円
2日間共通フリーパスポート 2,500円

ヒストリア字部

6/14(木) 野原チャックキルト展in字部2018
~6/18(月) ●入場券 一般1,000円 18歳以下500円

山口県立美術館

~6/17(日) 浦沢直樹展
●一般1,100円 シニア・学生900円

麒麟ビレッジ周南総合スポーツセンター

10/28(日) 大相撲周南場所
8:00~15:00 ◎一般発売 6/8(金)
●タマリ席14,000円 タマリ席A12,000円
タマリ席B10,000円 ペアマス席C16,000円
イス席1階7,000円 イス席2階7,000円
イス席2階4,000円



市川海老蔵 古典への誘い

成田屋伝来の「歌舞伎十八番『蛇柳』」を市川海老蔵が全国でお披露目!

演目 一、和太鼓「響」 辻 勝
二、「ご挨拶」 市川海老蔵
三、上・「越後獅子」市川九團次
下・「汐 汲」大谷 廣松
四、歌舞伎十八番の内
「蛇柳」 市川海老蔵



9/11(火) 15:30
周南市文化会館

全席指定 一等席10,500円 二等席8,900円

※チケット1枚につき、公演パンフレットが付きまます。

◎会員発売6/2(土) ◎一般発売6/9(土)

◎お問合せ グッドラック・プロモーション 086-214-3777
周南市文化会館 0834-22-8787

協力:松竹株式会社

【プレイガイド】(周南)文化会館(宇部)さいとう企画(ローソンチケット)0570-084-006(Lコード63001)(チケットぴあ)0570-02-9999(Pコード486-972)(イープラス)http://eplus.jp/セブンチケットhttp://7ticket.jp/CNプレイガイドhttp://www.cnplayguide.com/

玉置浩二

CONCERT TOUR 2018
~60' CARNATION~



9/30(日) 17:00 周南市文化会館

指定席 6,800円 ※4歳未満入場不可(4歳以上チケット必要)

◎会員発売7/14(土) ◎一般発売7/21(土)

◎お問合せ 夢番地 広島 082-249-3571
周南市文化会館 0834-22-8787

【プレイガイド】(周南)文化会館(ローソンチケット)0570-084-006(Lコード62430)(チケットぴあ)0570-02-9999(Pコード117-280)(イープラス)http://eplus.jp/

郷ひろみ

Hiromi Go
Concert
Tour 2018
-Urban Velocity- UV



2年ぶりの周南公演決定!!

5月27日(日)よこすか芸術劇場(神奈川)を皮切りに全国ツアーをスタートさせた郷ひろみ。ますますバワフルでエネルギッシュなステージでファンを魅了し続けています。圧巻のパフォーマンス、ますます磨きのかかったHIROMI GOの世界をお楽しみください!

8/25(土) 18:00 周南市文化会館

全席指定 7,500円 ※3歳以上チケット必要 ※3歳未満入場不可

◎お問合せ 周南市文化会館 0834-22-8787
キャンディープロモーション 082-249-8334

【プレイガイド】(周南)文化会館・演奏堂(下松)スタービアカだまつ(防府)アスピラート(ローソンチケット)0570-084-006(Lコード63012)(チケットぴあ)0570-02-9999(Pコード107-026)(イープラス)http://eplus.jp



緑の木々を眺めながら、旬の素材を使った和洋豊富なメニューをお楽しみ下さい

岐山

文化会館の行事に関係なく営業しております

周南市文化会館2F 定休日/水曜日
営業時間/10:30~17:00(大ホール行事時19:00迄)

TEL・FAX 0834-31-1358

倭田來未 LIVE TOUR 2018 ~DNA~



3年連続での周南公演決定!

10/21(日) 18:00 周南市文化会館

一般指定席 8,800円 ※小学生以上有料
(小学生未満でも座席が必要な場合は、チケットが必要です)

◎会員発売8/5(日)

◎お問合せ 夢番地 広島 082-249-3571
周南市文化会館 0834-22-8787

【プレイガイド】(周南)文化会館(ローソンチケット)[発売日のみ特電]0570-084-662(Lコード63135)発売日18:00以降0570-084-006(Lコード63135)(チケットぴあ)[発売日のみ特電]0570-02-9925(Pコード118-142)発売日翌日以降0570-02-9999<Pコード118-142>(イープラス)http://eplus.jp/

Little Glee Monster Live Tour 2018~Calling!!!!

昨年、紅白にも出場した大人気女性ボーカルグループ。

CMやドラマで話題の楽曲をぜひ生で体感して下さい。山口県初ライブ!が今から楽しみです。



11/17(土) 17:30 周南市文化会館

全席指定 6,980円 ※3歳以上はチケットが必要

◎会員発売8/5(日) ◎一般発売8/12(日)

◎お問合せ ユニオン音楽事務所 082-247-6111
周南市文化会館 0834-22-8787

ナオト・インティライミ

こんなの初めて!!
ナオト・インティライミ
独りっきりで全国47都道府県
弾き語りツアー2018



2010年にデビューした、シンガーソングライター、ナオト・インティライミ。大学を卒業後「世界一周48ヶ国の旅」に挑戦、帰国後に本格的な音楽活動をスタートさせました。名前の由来はケチュア語で「太陽の祭り」という意味。その名前の通り、明るく開放感に溢れたサウンドや耳に残るメロディ、ストレートで飾り気のない優しい歌詞は多くの若者に支持されています。今回、全国47都道府県ツアーでの周南公演が決定しました。チケットのお求めは早めに!

8/30(木) 18:30 周南市文化会館

指定席6,480円 立見5,980円 ※3歳以上チケット必要

◎会員発売中 ◎一般発売7/28(土)

◎お問合せ 夢番地 広島 082-249-3571
周南市文化会館 0834-22-8787

【プレイガイド】(周南)文化会館(ローソンチケット)[発売日のみ特電]0570-084-661[発売日18:00以降]0570-084-006(Lコード69159)(チケットぴあ)[発売日のみ特電]0570-02-9935[発売日18:00以降]0570-02-9999(Pコード349-953)(イープラス)http://eplus.jp



ローソン徳山動物園前店 0834-32-8363



© Benesse Corporation / しまじろう

歌っておどって♪家族・お友だちと楽しめる参加型コンサート!
さあ、ワクワクいっぱい探検に出かけよう!

6/9(土) 1回目 13:30
2回目 16:10 周南市文化会館

全席指定 3,000円(会館特別価格)

※3歳未満は保護者1名につきお子さま1名までひざ上無料(席が必要な場合は有料)

◎お問合せ 周南市文化会館 0834-22-8787
しまじろうコンサートお客さま窓口(通話料無料)
0120-988-883(受付時間9:00~21:00)

K-UNION40

Dance Dance Dance!! ~とき 心踊るシンフォニックな瞬間~

国立音楽大学の出身の4人のピアニストで結成された2台8手ユニット、「K-Union40」が「ダンス」をテーマにしたプログラムで、一台のピアノでは味わえないシンフォニックなアンサンブルをお届けします。K-Union40の為に作曲された委嘱作品「山の起源」(世界初演)やこのコンサートの為に編曲された楽しいルイ・アンダーソンの名曲。そしてお馴染みのドボルザークのスラブ舞曲の他に、スメタナやグリーグ、ドビュッシーなどなど、盛りだくさんです。心踊るシンフォニックな時間を会場でぜひお楽しみください!



7/1(日) 14:00 周南市文化会館

全席自由 一般2,000円 高校生以下1,000円 財団会員ご招待

財団会員様には今月号発送の際にご招待券をお送りしました。

◎お問合せ 周南市文化会館 0834-22-8787

【プレイガイド】周南市文化会館

第40回 山口県高等学校総合文化祭

総合開会式 6/14(木) 13:30~16:00

「育む 創造のつばみ 咲き誇る 文化の花」をテーマにした山口県高校総合文化祭の総合開会式です。大ホールで午後1時半から式典、演劇や器楽・管弦楽、合唱、吹奏楽、美術・工芸、書道、写真、将棋、放送、文芸など16部門の紹介のあと、優秀芸術文化賞の徳山高校棋道部、山口高校管弦楽部、テーマ最優秀賞の岩国商業高校2年の森繁来実さんを表彰します。午後2時40分から日本音楽、マーチングバンド、吹奏楽に続いて器楽・管弦楽と合唱による「カンタータ<土の歌>より」「大地讃頌」などの慶祝演奏があります。ロビーでは11部門による慶祝展示も。保護者や一般の方も鑑賞できます。

音楽4部門発表会

6/15(金)16(土)

10:00~16:00 4部門の各校演奏 16:30~全員合唱

器楽・管弦楽、合唱、吹奏楽、マーチングバンド、バトントワリングの4部門の発表会です。この部門をもつ山口県の各高校が出演します。お誘い合わせの上多数ご参加ください。

◎お問合せ 新南陽高校 0834-63-5555

「古澤巖 バイオリンの夜」

ストラディヴァリウス・サン・ロレンツォを弾く

7/30(月) 19:00 周南市文化会館

S席5,000円 A席4,000円

※財団会員500円割引 ※未就学児入場不可

◎お問合せ 周南市文化会館 0834-22-8787

この演奏会は夏のバイオリンとピアノだけの生音の会で全国6公演のみです。4月11日に発売した最新アルバム「スウインギン・フーガ」は、ジブシースウィングなバッハ他全15曲収録作で「神のヴァイオリン」と呼ばれる古澤巖の美しいヴァイオリンの音を存分に堪能出来るニューアルバムです。なお、この公演では特別に1718年製ストラディヴァリウスEX-ピオッティ「サン・ロレンツォ」を使用します(宗次コレクションより)。



予定曲目 マドリガル、ノクターン、タイスの瞑想曲、チャルダシュ etc.

【プレイガイド】(周南)文化会館(下松)スターピクくだまつ(防府)アスピラート(山口)山口井筒屋(宇部)宇部井筒屋(ローソンチケット)0570-084-006(Lコード:61547)(チケットぴあ)0570-02-9999(Pコード:112-547)

「海の日」記念式典&吹奏楽コンサート

~海上自衛隊呉音楽隊~

恒例となりました「海の日」記念式典と吹奏楽コンサート。今年は海上自衛隊呉音楽隊の演奏でお楽しみください。

徳山・下松・光・新南陽港区海の日協賛会(会長・木村健一郎)と周南地区自衛隊協力会(会長・藤井英雄 徳山海陸運送社長)の共催です。



7/16(月・祝) 周南市文化会館 **要整理券**

14時より式典、終了後15時頃よりコンサート(開場 13:30)

※整理券は、7月上旬より、周南市文化会館、市役所、各総合支所、各支所で配布します。

◎お問合せ 周南地区自衛隊協力会 0834-31-3613

周南フィルハーモニー管弦楽団

第9回 定期演奏会

指揮: 栗田哲海

~プログラム~

・シューベルト作曲 交響曲第6番
・ベートーヴェン作曲 交響曲第4番

・指揮者体験 指揮者栗田哲海氏による解説付き
(ベートーヴェン交響曲第5番「運命」第1楽章より)

8/26(日) 14:30 周南市文化会館

指定席 2,000円 自由席 1,000円 高校生以下無料

◎お問合せ 周南フィルハーモニー管弦楽団(中村素子) 080-3875-5045

【プレイガイド】(周南)文化会館・シンフォニー・演奏堂(下松)スターピクくだまつ(光)市民ホール

平成30年度会員募集中!!

30年度も特典満載で皆様のご加入をお待ちしています。

会員発売初日のチケットご購入には、前日までのご入会が必要です。

●特典

- ①平成30年度自主事業のチケット優先発売、割引
(個人A=2枚、家族B=4枚、団体C=登録枚数 ただし催しによる変更の場合あり)
- ②美術博物館展覧会ご招待 ③音楽会等のご招待
- ④月刊紙「かるちゃあ通信・花鳥」の送付
- ⑤文化会館レストラン、美術博物館カフェテラスもメニュー1割引
- ⑥入会時、徳山動物園入園料割引券贈呈

●年会費

個人会員 3,000円 家族会員 4,000円 団体会員 20,000円
(10名をこえる場合は1名につき2,000円加算)

●お申し込み 文化会館、美術博物館窓口で直接受付のほか現金書留、郵便振替、銀行振込、預金口座振替も実施しています。

●有効期限 入会の日より平成31年3月31日まで

●お問合せ 周南市文化会館 0834-22-8787

出光興産コンサート ～みらいを奏でる音楽会～

吹く! 奏でる! 楽しむ! こぼんだ ウインドアンサンブル



photo:Kitara_Cltub

コンサートの鑑賞者募集!! 抽選で1,500名様をご招待!!

出光興産が2006年より地域の皆さまへの文化貢献を目的にコンサート活動を開始。2017年から装いを新たに「出光興産コンサート～みらいを奏でる音楽会～」として、若手音楽家の発表機会の創出と学生への体験学習開催など、音楽経験を支援するコンサート活動をおこなっています。

今回は、新進音楽家の登竜門「出光音楽賞」を受賞し、「題名のない音楽会」へのテレビ出演など、人気沸騰中の若手サクソプレーヤー上野耕平をコンサートマスターとする「こぼんだウインドアンサンブル」が登場!サクソ、フルート、オーボエなど16名で構成された新時代の吹奏楽団「こぼんだウインドアンサンブル」の演奏をお楽しみください。

また、小学生とのコラボレーションやステージ上での楽器体験コーナーも予定しており、さまざまな年齢層の方々に気軽に楽しんでいただけるコンサートです。

今年は家族の絆を深める「親子枠」(400席)を新設しました。多くのご応募をお待ちしております。



photo:Hikaru_Hori

7/7(土)13:30 周南市文化会館 入場無料(要入場整理券)

< 応募方法 > ★6/8(金)当日消印有効

〒745-0874 周南市徳山5-6-4-1 周南市文化会館内 「出光興産コンサート」係	何も記入しないでください	お申込者の郵便番号 お申込者の氏名 お申込者の住所	お申込者の郵便番号・住所・氏名・年令・電話番号・希望枠(一般枠または親子枠)・ご来場同行者(全員の氏名・年令)
(往信表面)	(返信裏面)	(返信表面)	(往信裏面)

- ※当選ハガキを入場整理券とし、当日、座席指定券と引き換えます。
- ※ご希望枠(一般枠または親子枠のいずれか)をご記入ください。
- ※一般枠は2名/枚まで、親子枠は4名/枚までで同行者全員の氏名・年令をご記入願います。
- ※未就学児の入場はできません。
- ※郵便往復ハガキ(私製は除く)でご応募ください。

周南市中学校 文化の祭典! ポップアップフェスタ

子どもたちの伸び伸びとした表現をお楽しみください。自由な発想で意欲的な活動を続けるポップアップフェスタは、周南市中学校文化連盟と周南市文化振興財団の主催で、毎年1回ふだんの活動の成果を発表しています。



岐陽中学校と周陽中学校の2校で始まった小さな自主的活動が、輪を広げて30年を超える歴史を誇ります。今ではほとんどの学校が参加、演奏の部では小学校の賛助出演もあります。お誘い合わせの上、ご鑑賞ください。

〈展示の部参加校〉 中学校:太華、岐陽、住吉、菊川、須々万、周陽、秋月、富田、福川、熊毛
 〈演奏の部参加校〉 中学校:太華、岐陽、住吉、菊川、周陽、秋月、富田、福川、熊毛、鹿野
 小学校:徳山、岐山(賛助出演)

6/10(日) 周南市文化会館 入場無料
 ◆展示の部 6/10(日) 11:00~16:00 3階展示室
 ◆演奏の部 6/10(日) 13:00~16:00 大ホール
 ◎お問合せ 周南市文化会館 0834-22-8787

うたごえ喫茶周南



ピアノ伴奏で懐かしい抒情歌・童謡・歌謡曲などをみんなで歌い、楽しむ集いです。好きだったあの曲を思い出してみませんか?
 初めての方もお気軽にどうぞ。

6/23(土)14:00 周南市文化会館 3階展示室
 全席自由 300円(飲み物代含む)
 ◎お問合せ うたごえ喫茶周南 090-7895-9022(杉原)

港とくやま 夢とロマンの船舶模型展13

周南船舶模型同好会12名が、世界の船舶などの船舶模型とボトルシップ15点を展示します。完成までに、簡単なものでも4ヶ月、なかには3~4年間製作に励み、丹精こめて作り上げた作品です。ぜひご覧ください。
 また、現在会員を募集しています。物作りの大切さ、楽しさ、完成した時の感激を味わってみませんか。



6/28(木)~7/1(日)
 10:00~18:00(最終日は17:00まで)
 周南市文化会館 練習室1 入場無料
 ◎お問合せ 周南船舶模型同好会事務局 0833-72-3991(中村)

文化会館におけるチケット発売について

【会員優先発売について】

- ・会員発売は、周南市文化会館のみで取扱います。 ・発売前日までに文化振興財団会員に入会済みでなければ購入できません。
- ・購入可能枚数 [A(個人)会員]=2枚 [B(家族)会員]=4枚 [C(団体)会員]=登録枚数 ※ただし、催しによる変更の場合あり
- ・発売初日 [直接購入] …AM9:00~文化会館事務所 会員証をご持参ください。なお午前9時までに並んだ方を対象に購入順を決める抽選を行っていますのでご了承ください。
 [電話予約] …AM11:00~ただし直接購入の方の残チケットが対象となります。ご予約後、直接来館での受け取りのほか、郵便振替、代金引替郵便でのご郵送も承ります。

【一般発売について】

- ・購入可能枚数 抽選購入の方は原則お一人様2枚まで。3枚以上並びで購入希望の場合は午前9時以降にご来館いただくか電話予約でお申込みください。
- ・発売初日 [直接購入] …AM9:00~文化会館事務所 なお午前9時までに並んだ方を対象に購入順を決める抽選を行っていますのでご了承ください。
 [電話予約] …AM11:00~ただし直接購入の方の残チケットが対象となります。ご予約後、直接来館での受け取りのほか、郵便振替、代金引替郵便でのご郵送も承ります。

とらひんの スカイバンク カーライフプラン

取扱期間:平成30年4月2日(月)▶平成31年3月29日(金)

※ご本人・同居家族の方で、カードローンまたは定期積金(掛込金額1万円以上)をご契約中の方、新規でご契約の方に限定

特別金利(保証料別途) 固定金利 年利 **1.85%** さらにお満了条件には

特別金利より 最大-0.2%で 年利 **1.65%** となります

お借換え可能!

※詳しくは当金庫営業窓口または得意先係にお尋ねください。

東山口信用金庫 <http://www.higashiyamaguchi-shinkin.co.jp>

HOTEL SEIZAN

せいざん

〒745-0004 周南市毛利町3-36
 TEL 0834-21-3535
 FAX 0834-21-1213

©Aardman animations 2016



テレビ画面の外側まで見られる!?

「ひつじのショー」は子どもはもちろん、大人にも人気のクレイアニメです!ストーリーの面白さはもちろんですが、手作りのセット、パペット(人形)の精巧さ、こだわり...これが人気の理由のひとつでしょう。手作りの野菜や農機具などの小道具、実際に撮影で使用されたセットも、本展では展示します。アニメや映画で、画面に映らなかった箇所も見られるかもしれません!セットにちりばめられた制作スタッフの遊び心を発見するのも楽しみ方のひとつ!きっとあなたも作品世界に引き込まれてしまうでしょう。

『ウォレスとグルミット 野菜畑で大ピンチ!』マルチ夫妻の裏庭 撮影用セットと小物、レジンキャスト製パペット

Aardman PRESENTS

アードマン・アニメーションズ 設立40周年記念

ひつじのショー展™



アニメの制作過程がわかる!



粘土で作る「クレイアニメ」がどうやって制作されているのかが分かる展示内容になっています!制作過程の下絵やストーリーボード(絵コンテのようなもの)は、今にもキャラクターが飛び出してきそうな、楽しさ溢れる内容です。

(周南市美術博物館 学芸員 竹田陽子)

会期

6/24日 まで ※月曜休館

9:30~17:00 (入館は16:30)

観覧料

一般 1,000円(800円)

大学生 800円(600円)

()内は前売および団体(20名以上)

18歳以下
無料

夜間特別開館

6/8 金 は19:30まで

開館します!

(入館は19:00まで)



ショーたちと撮影できるよ!

ロビーにはひつじのショー、ティミー、牧羊犬のピッツァーとの記念撮影コーナーも!

北原照久コレクション ノスタルジックなおもちゃ箱

懐かしのおもちゃや広告ポスターが周南へ!
～明治・大正・昭和～



「開運!なんでも鑑定団」でおなじみ、おもちゃコレクターとして知られる北原照久氏。彼のコレクションの中から戦前・戦後の懐かしくて温かみのあるおもちゃを一挙公開。セルロイド製の人形、乗り物やロボットのブリキ製のおもちゃをはじめ、広告関係のコレクションなど秘蔵の品々約1000点を展示します。



会期 7月6日(金)～9月2日(日)

9:30～17:00 (入館は16:30まで)

休館日:月曜日 ※ただし7月16日(月・祝)開館、翌17日(火)休館

◆特別開館 8月13日(月)

観覧料 一般:900円(750円) 大学生:700円(550円)

()内は前売および20名以上の団体 ※18歳以下無料

※展示品は変更になる場合があります。

林忠彦生誕100年

第27回 林忠彦賞 「川はゆく」 藤岡 亜弥



第27回林忠彦賞受賞記念写真展「川はゆく」を5月11日から20日まで開催、開会に併せて受賞者の藤岡さんにも来館されました。

5月12日のトークショーでは、学生時代から今日までの作品を見ながら、これまでの歩みを語られました。また「川はゆく」に込められた藤岡さんの想いも併せて聞かせていただきました。「広島」そして「ヒロシマ」を藤岡さんならではの視点で捉えた作品は、来場された方に強い印象を与えました。藤岡さんの今後のご活躍が楽しみです。

今後の
受賞記念写真展

■東川展(北海道) 東川町文化ギャラリー

写真の町・東川

11/28(水)～12/12(水) 会期中無休 10:00～17:30 (最終日は15:00まで)

Sign <屋内外広告看板>

一般美術看板・電照看板・広告塔・ディスプレイ

ヒロナカ工芸

〒745-0845 山口県周南市河東町4-15 TEL (0834) 32-0818 FAX (0834) 21-7484

美博クイズ～! <53> もんだい

喫茶まででは企画展に合わせて期間限定特別メニューを提供して展覧会を盛り上げているよ。今回の「ひつじのショーン展」ではどんなメニューがあるのかな～? ★ヒント★「ひつじのショーン展」にぴったりのメニューだよ。



去年のシンジカトウ・ワールドでは「シンジカトウセツト」をご用意しました♪

こたえはどこのページにあるよ。さがしてみよう!

当館名誉館長で画家の宮崎進さん(周南市出身)が、
2018年5月16日に亡くなりました。謹んでご冥福をお祈り申し上げます。

文化会館での「宮崎進展」(1989年)にはじまり、美術博物館では「所蔵品による宮崎進展」(1999年)、
「宮崎進展 生きる意味を求めて」(2005年)を開催しました。
美術博物館では、現在、初期から晩年までの作品238点を収蔵しています。



2015年12月 鎌倉のアトリエにて

周南市美術博物館 常設展示室

- 常設観覧料：一般 200円(160円) 大学生等 100円(80円) ()内は20名以上の団体
※18歳以下および70歳以上無料 ※身体障害者手帳、療育手帳、精神障害者保健福祉手帳、
戦傷病者手帳等をご持参の方とその介護の方は無料
- 休館日：月曜日 ※「ひつじのショーン展」の観覧券で常設展も無料(～6/24)

展示室 4 林忠彦記念室

生誕100年 林忠彦の仕事I ～ドキュメンタリー 7/31(火)まで開催中

今年、生誕100年を迎えた林忠彦。12月まで3回に分けて林忠彦の足跡をたどります。
その第1弾として、戦前から戦後にかけての重要な記録ともいえるべき、ドキュメンタリー作品を展示しています。林忠彦は、昭和17(1942)年、北京大使館の外郭団体として華北弘報写真協会を結成し、北京に渡りました。半年ごとに東京と北京を往復し、報道カメラマンとして戦場へ向かう兵士たちや軍需工場で働く女性たちなど当時の状況を撮影しています。終戦を迎え昭和21(1946)年に北京から日本に引き揚げてきてからは、東京で戦後の混乱期の人々の暮らしぶりを取材し、多くの雑誌に写真が掲載される売れっ子カメラマンとなりました。当時のことを林は次のように振り返っています。
「翌二十一年春に引き揚げてすぐ雑誌社まわりにけんめいに、まだ写真仲間が東京に出てきていないし、同僚も帰っていないときでした。どこの編集者も散り散りになってしまっている状態でしたが、まずは『婦人公論』で「上野」を撮ったことから始まりました。せんか紙の雑誌の仕事で印刷もひどいものでしたが、抑圧された社会から解放されたささやかな光明を求める気持ちと、生きるための貪欲な死にもぐりぬける勢いがあったのでしょ。カストリ雑誌から三号雑誌をかまわず軒並みに撮りまくる、創刊号はたいいて頼まれて撮ったものです。」(林忠彦「カストリの頃」)林忠彦写真集『カストリ時代』所収



艦上相撲大会 横須賀 1941年撮影



語り合う戦災孤児(上野公園) 1946年撮影

展示室 5 まど・みちおコーナー

今回の展示内容は8/31(金)までです。

まどさんは、50歳代はじめの3年間、集中的に抽象画を描いています。作品には日付が入られているものがあるので描かれた日を特定することができます。
1週間続けて毎日のように描いている時期があったり、1日に2枚描いている日があったり、絵画制作に没頭していたことがそこからも見てとれます。

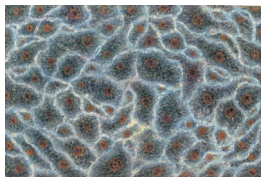

「波光」1961(昭和36)年8月15日



「(タイトルなし)」1961(昭和36)年8月16日

徳山の歴史 特設コーナー

徳山藩最後の藩主 毛利元蕃とその時代 6/30(土)まで展示中

明治維新150年にあわせて、幕末から維新にかけての激動の時代に徳山藩主であった、毛利元蕃にスポットをあてて、その時代を資料とともに紹介しています。
文久3(1863)年8月18日、京都では会津藩や薩摩藩ら公武合体派により攘夷派を一掃するクーデター(八月十八日の政変)がおこり、攘夷派の公卿7人が京都を追われ、山口をめざしました。
この「七卿落図」は、雨の中、京都の妙法院を出発する様子が描かれています。長州藩兵に守られた7人は兵庫津から海路、三田尻をめざしました。そのうちの5人の乗った船が嵐にあり、8月27日、徳山の港に上陸。元蕃のもてなしを受けています。



七卿落図(徳山毛利家蔵)

美術博物館探検ツアー
美術博物館の裏側をのぞいてみよう!
ワクワク!ドキドキ! さあどんな体験ができるかな?

- 日時 8月4日(土) 午後1時30分～3時30分(予定)
- 場所 周南市美術博物館
- 対象 小学4、5、6年生、中学生とその保護者の方 市外の方も参加OKです!
- 定員 10組(お子さまだけの参加はできません)
- 参加料 無 料

- お申し込み 往復はがきに①住所、②参加者全員の氏名・年齢③お子さまの学校名・学年、④電話番号を明記のうえ、周南市美術博物館(〒745-0006 周南市花鳥町10-16)までお送りください。
- 締切 7月20日(金)必着
- ※希望者多数の場合は抽選となりますので、ご了承ください。

美博クイズ～! (53) こたえ
今回は「ひつじのショーン展」開催記念として「ふわもこひつじのアイスカフェオレ」500円(税込)を用意しているよ!
□あたりもふんわり。
ココアパウダーの中の真っ白な子ひつじがかわいいね♪

日通の えころじ こんぼ
お見積り無料。まずはお電話を!
0120-154022
ひっこしはにっつう
www.nittsu.co.jp/hikkoshi/

ART and HISTORY インフォメーション

- 周南** 周南市美術博物館 ☎0834-22-8880
 - 「アードマン・アニメーションズ 設立40周年記念 ひつじのシヨーン展」 ~6/24(日)
- 周南市郷土美術資料館 ☎0834-62-3119
 - 「コレクション展」 6/30(土)~8/26(日)
 - 尾崎正章常設展「アトリエの風景」 6/30(土)~9/2(日)
- 防府** 毛利博物館 ☎0835-22-0001
 - 明治維新150年記念企画第1弾 毛利敬親の藩政改革 6/2(土)~7/8(日)
- 山口** 山口県立美術館 ☎083-925-7788
 - 浦沢直樹展 描いて描いて描きまくる -山口の巻- ~6/17(日)
- 中原中也記念館 ☎083-932-6430
 - 中也、この一篇——「帰郷」 ~7月29日(日)
- 萩** 山口県立萩美術館・浦上記念館 ☎0838-24-2400
 - 山口県・山東省友好協定締結35周年記念 山東のやきものを楽しむ 6/5(土)~7/16(月・祝)
 - 新収蔵庫完成記念企画展 「萩博 美のイッピン」 ~6/3(日)
- 萩博物館 ☎0838-25-6447
- 長門** 香月泰男美術館 ☎0837-43-2500
 - 香月泰男 風景へのまなざし—日本編— ~7/5(木)
- 下関** 下関市立美術館 ☎083-245-4131
 - [明治150年記念特別展示] 狩野芳崖とその系譜 ~6/17(日)
 - 明治維新150年記念企画展 海峡の幕末維新 ~9/2(日)
- 下関市立歴史博物館 ☎083-241-1080
- 島根** 島根県立石見美術館 ☎0856-31-1860
 - モダン・アートに出会う 5つの扉 -和歌山県立近代美術館名品展 ~6/17(日)
- 広島** 広島県立美術館 ☎082-221-6246
 - ポストン美術館 パリジェンヌ展 時代を映す女性たち ~6/10(日)
- 広島市現代美術館 ☎082-264-1121
 - [特別展] オノ・ヨーコ 《マイ・マミー・イズ・ビューティフル》 ~6/17(日)
- ひろしま美術館 ☎082-223-2530
 - [特別展] ねこがいっぱい ねこアート展 ~6/24(日)
- ふくやま草戸千軒ミュージアム ☎084-931-2513
 - [春の展示] 広島ものづくり 一塩・備後表・備後緋・伝統的工芸品— ~6/3(日)
- 福岡** 九州国立博物館 ☎050-5542-8600
 - [特別展] 至上の印象派展 ビュールレ・コレクション ~7/16(月・祝)
- 福岡県立美術館 ☎092-715-3551
 - 息を呑む繊細美 切り絵アート展 ~6/3(日)
- 北九州市立美術館・本館 ☎093-882-7777
 - 森山安英 解体と再生 Decomposition & Recomposition ~7/1(日)
- 北九州市立美術館・分館 ☎093-562-3215
 - ブルーノ・ムナリー 6/23(土)~8/26(日)

~永源山公園の中にある美術館~ 周南市郷土美術資料館・尾崎正章記念館



- 9時30分~17時(入館は16時30分まで)
- 観覧料: 一般200円(160円) 学生100円(80円) ()内は20名以上の団体 ※18歳以下および70歳以上無料
- ※身体障害者手帳、療育手帳、精神障害者保健福祉手帳、戦傷病者手帳等をご持参の方とその介護の方は無料
- 休館日: 月曜日 ※ただし5/29(火)~6/29(金)は展示替え・施設メンテナンスのため休館

コレクション展

寺井力三郎 平野敏子 土居 健

6月30日(土) - 8月26日(日) <中・小展示室>

今回は当館のコレクションの中から、寺井力三郎、平野敏子、土居 健の作品をご紹介します。三者三様の個性豊かな作品世界をぜひお楽しみください。

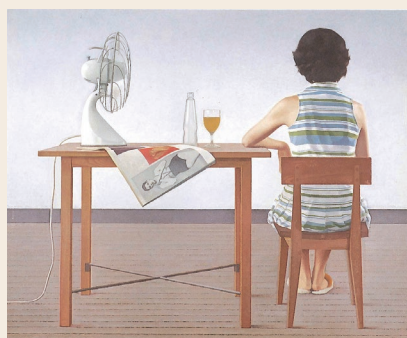

寺井 力三郎「扇風機」1977年 油彩・キャンパス

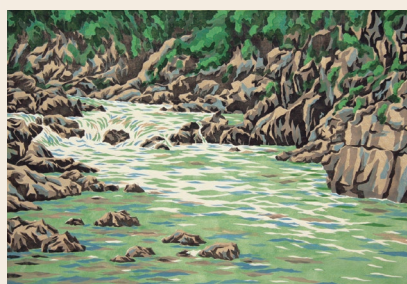

土居 健「溪流(長門峡)」1990年 多色木版



平野 敏子「静物(ヒマワリとウクレレ)」2009年 油彩・キャンパス

尾崎正章常設展 「アトリエの風景」

<大展示室> 6月30日(土)~9月2日(日)

今年度は尾崎の描いたさまざまな風景を紹介しています。2回目は、画家として一番身近な「アトリエの風景」がテーマです。自画像をはじめ女性像や花など、画家が日常的に向き合った対象を絵を通してご覧いただければと思います。

「花模様(-)」1964年頃 油彩・キャンパス



私のおすすめ曲は「雨やどり」。雨やどりで出会った男性に恋をし、偶然にも再会、そしてプロポーズされるというストーリーがユーモアたっぷりに描かれた作品。この曲を耳にするたび、今でもクスッと笑ってしまう素敵な曲です。

さださんが歌を通して見せてくれる世界、どんな楽しいコンサートになるのでしょうか。ステイライトにほんのり照らされた客席の皆さんの笑顔、想像しつ。

(西村真美)

ミニコラム ガス燈

水無月。雨粒が緑の葉のうで、軽やかにおどる、入梅の季節になりました。

昨年友人の案内で、鎌倉の明月院を訪れました。明月院は別名「あじさい寺」という名で知られ、6月になると約2500株ある淡青色のヒメアジサイが、参道から境内を鮮やかに染め上げます。本堂には、「悟りの窓」とよばれる丸窓があり、そこから手入れされた庭園を望むことが出来ます。円形の窓は「大宇宙」や「禪と円通」の心を表し、そこに向きあうことで悟りの境地へ導かれるとされています。その前に立ち止まりしばらく丸窓を通して眺めていると、不思議に心が落ち着き、無心になっていくのを感じました。

文化会館では、6月にさだまさしコンサートが開催されます。当館でも多くの方々にチケットをお求めいただき、あつという間に完売、その人気の高さがうかがえます。

「秋桜」「案山子」など人生の節目にそっと寄り添ってくれる曲の数々、そして何よりさださんの軽妙なおしゃべりが、皆さんの心を温かく包んでくれるのだと思います。